ŞAMPİYON
1
BİR YAZ AKŞAMI PASQUALE SONZONGNO'NUN BENZİNCİ DÜKKANINDA...
SELAM PASQUALE... ŞAMPİYON NERDE, HAZIR MI ?..
ÜSTÜNÜ DEĞİŞİYOR, ŞİMDİ ÇAĞIRIRIM..
HEY CARMELO, JOE MISSAGLIA İLE GUILLIO GELDİLER. SENİ BEKLİYORLAR..
GELDİM!
SEN GELMİYOR MUSUN?
YARIM SAATE KADAR KAPATIYORUM.. SONRA SİZE KATILIRIM. İYİ ŞANSLAR ŞAMPİYON...
SELAM DOSTUM NASILSIN ?
İYİDİR.. SEN NASILSIN?
YEMEK YEMEDİN DEĞİL Mİ ?
HAYIR
SONRA HEP BİRLİKTE YEMEK YERİZ...

BİRAZ SONRA...
MISSAGLIA PALESTRA SPORTIVA
HEY PİNO!.. NİCO GELDİ Mİ?.
BEŞ DAKİKA ÖNCE GELDİ.. SOYUNUYOR!
HAYDİ, GEL BAKALIM AĞIR SİKLET. NİKO'YLA TANIŞTIRAYIM SİZİ...
BEN SİZİ BURADA BEKLİYORUM.. ÇOCUKLARA BİR GÖZ ATAYIM...
NİCO PASİNİ, CARMELO SERNA...
TANIŞTIĞIMIZA SEVİNDİM..
SEVİNCİN PEK UZUN SÜRMEYECEK DELİKANLI...
ÖYLE Mİ?
GÖRÜYORSUN YA.. NİCO ASLINDA GELECEK VAADEDEN BİR BOKSÖR.. BELKİ DE EN İYİSİ... YALNIZ BİRAZ BURNU BÜYÜK!
KİM? BENİM Mİ BURNUM BÜYÜK? BEN ALÇAK GÖNÜLLÜNÜN BİRİYİM. HAZIRLAN BAKALIM DELİKANLI, YUKARDA GÖRÜŞÜRÜZ...
SÖYLESENE? BOKSÖRLERİN BİRBİRLERİYLE BÖYLE DALAŞMASI ŞART MIDIR?.
YOK CANIM! NİCO SANA BİRAZ TAKILMAK İSTEDİ... CİDDİYE ALMADIN DEĞİL Mİ?.
KATİYEN... AMA HAYATTA EN SEVMEDİĞİM ŞEYDİR DALAŞMAK!
HARİKA! İYİ BİR KARŞILAŞMA İÇİN YETER DERECE DOLDURDUK SENİ. HAYDİ BAKALIM!..

(Devamı Var)

ŞAMPİYON
2
Bir yaz akşamı şampiyon Carmelo, Ağır siklet Niko ile tanıştırılır . . .
BU KARŞILAŞMA, JOE MİSSAGLİA'YA, CARMELO'NUN TEKNİĞİ HAKKINDA BIR FİKİR VERMEK İÇİN YAPILIYORDU.
BAŞLADILAR... NİCO HEMEN HÜCUMA GEÇTİ...
MİSSAGLİA DİKKATLE İZLİYORDU ONLARI...
NİCO HEP HÜCUMDAYDI... BİRDEN CARMELO'YA SERT BİR YUMRUK İNDİRDİ...
FAKAT CARMELO ÇOK ATİK BİR BİÇİMDE CEVAPLADI BUNU...
ARA...
BİRDEN BİRİNCİ RAUNDUN BİTİMİNİ GÖSTEREN GONG VURDU... CARMELO'YA NE YAPMASI GEREKTİĞİ KONUSUNDA YARDIM EDEN KİMSE YOKTU... AMA O, NE YAPMASI GEREKTİĞİNİ BİLİYORDU... GONG ÇALAR ÇALMAZ HÜCUMA GEÇTİ...

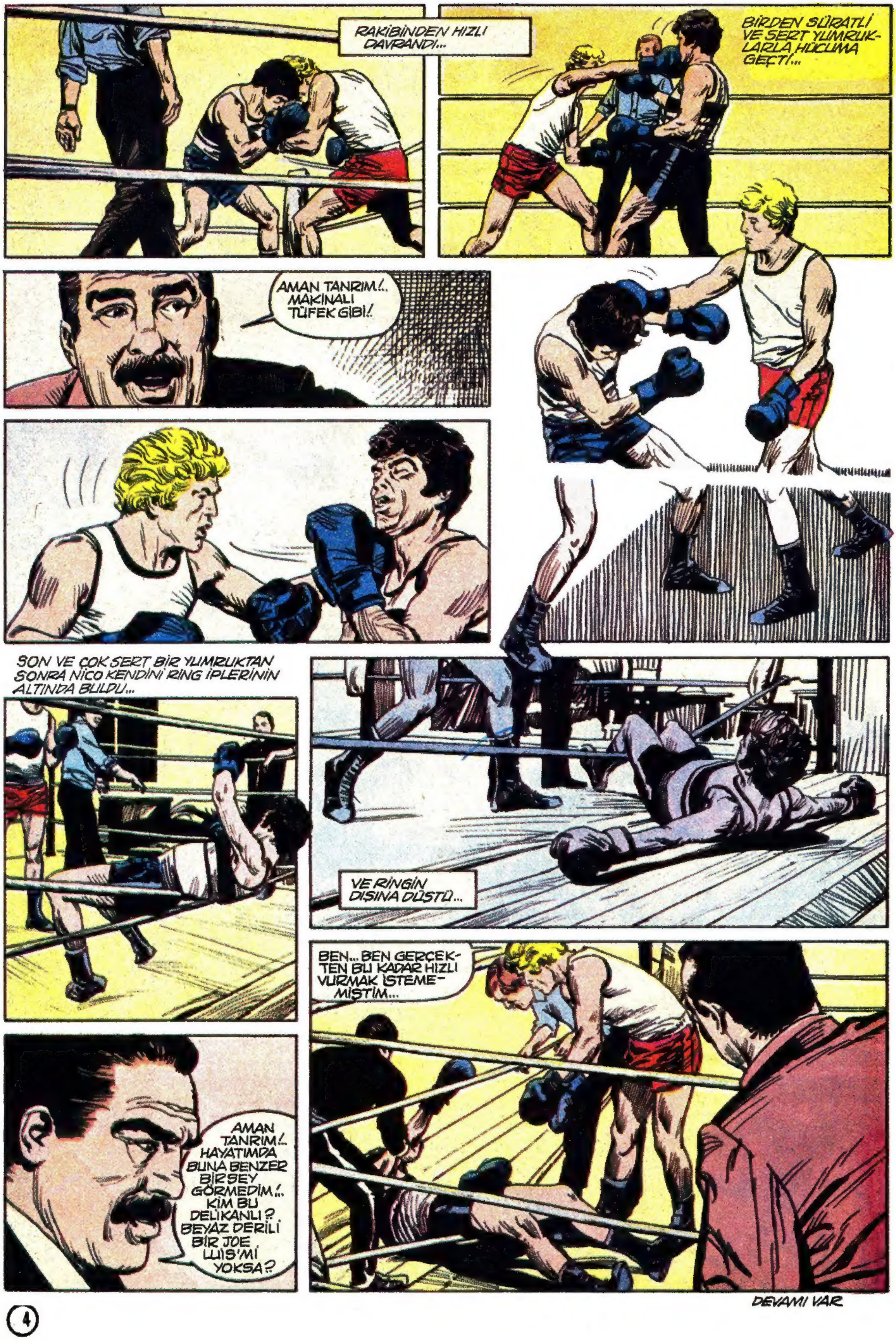
RAKİBİNDEN HIZLI DAVRANDI...
BİRDEN SÜRATLİ VE SERT YUMRUK-LARLA HÜCUMA GEÇTİ...
AMAN TANRIM!.. MAKİNALI TÜFEK GİBİ!
SON VE ÇOK SERT BİR YUMRUKTAN SONRA NİCO KENDİNİ RİNG İPLERİNİN ALTINDA BULDU...
VE RİNGİN DIŞINA DÜŞTÜ...
AMAN TANRIM!.. HAYATIMDA BUNA BENZER BİRŞEY GÖRMEDİM!.. KİM BU DELİKANLI? BEYAZ DERİLİ BİR JOE LUIS'Mİ YOKSA?
BEN... BEN GERÇEK-TEN BU KADAR HIZLI VURMAK İSTEME-MİŞTİM...
DEVAMI VAR

ŞAMPİYON

(3) Bir yaz akşamı şampiyon Carmelo, Ağır siklet Niko ile tanıştırılır . . .

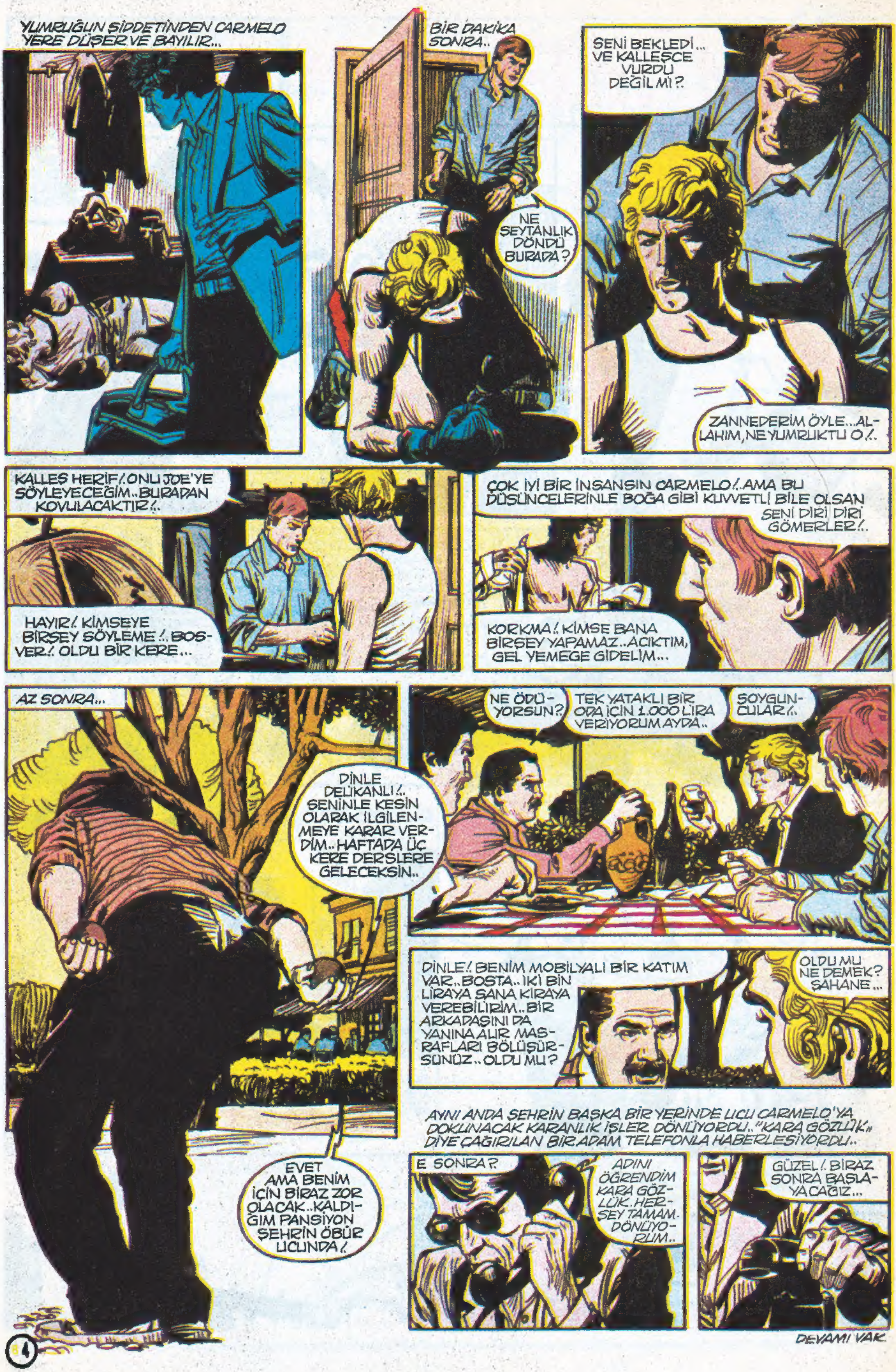

YUMRUĞUN ŞİDDETİNDEN CARMELO YERE DÜŞER VE BAYILIR...
BİR DAKİKA SONRA..
NE ŞEYTANLIK DÖNDÜ BURADA?
SENİ BEKLEDİ... VE KALLEŞÇE VURDU DEĞİL Mİ?
ZANNEDERİM ÖYLE...AL-LAHIM, NE YUMRUKTU O!.
KALLEŞ HERİF!.ONU JOE'YE SÖYLEYECEĞİM..BURADAN KOVULACAKTIR!.
HAYIR! KİMSEYE BİRŞEY SÖYLEME!..BOŞ-VER!. OLDU BİR KERE...
ÇOK İYİ BİR İNSANSIN CARMELO!..AMA BU DÜŞÜNCELERİNLE BOĞA GİBİ KUVVETLİ BİLE OLSAN SENİ DİRİ DİRİ GÖMERLER!.
KORKMA!. KİMSE BANA BİRŞEY YAPAMAZ..ACIKTIM, GEL YEMEĞE GİDELİM...
AZ SONRA...
DİNLE DELİKANLI!.. SENİNLE KESİN OLARAK İLGİLEN-MEYE KARAR VER-DİM..HAFTADA ÜÇ KERE DERSLERE GELECEKSİN..
EVET AMA BENİM İÇİN BİRAZ ZOR OLACAK..KALDI-ĞIM PANSİYON ŞEHRİN ÖBÜR UCUNDA!.
NE ÖDÜ-YORSUN?
TEK YATAKLI BİR ODA İÇİN 1.000 LİRA VERİYORUM AYDA..
SOYGUN-CULAR!..
DİNLE!. BENİM MOBİLYALI BİR KATIM VAR..BOŞTA..İKİ BİN LİRAYA SANA KİRAYA VEREBİLİRİM..BİR ARKADAŞINI DA YANINA ALIR MAS-RAFLARI BÖLÜŞÜR-SÜNÜZ..OLDU MU?
OLDU MU NE DEMEK? ŞAHANE...
AYNI ANDA ŞEHRİN BAŞKA BİR YERİNDE UCU CARMELO'YA DOKUNACAK KARANLIK İŞLER DÖNÜYORDU.."KARA GÖZLÜK" DİYE ÇAĞIRILAN BİR ADAM TELEFONLA HABERLEŞİYORDU..
E SONRA?
ADINI ÖĞRENDİM KARA GÖZ-LÜK. HER-ŞEY TAMAM. DÖNÜYO-RUM..
GÜZEL!. BİRAZ SONRA BAŞLA-YACAĞIZ...
DEVAMI VAR

ŞAMPİYON

(4) Bir yaz akşamı şampiyon Carmelo, Ağır siklet Niko ile tanıştırılır ...

HEY!.. NE VAR, NE OLUYOR?.
KALK SİMEONE! EŞYANI TOPLA... GERÇEK BİR EVE TAŞINIYORUZ..
NE!..EV Mİ BULDUN? DOĞRU MU SÖYLÜYORSUN, KAÇA?
ADAM BAŞINA 1.000 LİRA DÜŞÜYOR! BURADAN DAHA AZ...NASIL, GÜZEL Mİ?.
YANLIŞ MI DUYDUM?. RÜYA MI GÖRÜYORUM?.
HEMEN HAZIR OLACAĞIM!.
GERÇEK BİR ŞANS BU!.
ARKADAŞLAR, SİZDEN AYRILIYORUZ!..AMA YAKINDA SİZİ YENİ EVİMİZDE BEKLERİZ... NEFİS BİR ZİYAFET ÇEKECEĞİM SİZLERE!.
AY SONUNA TAM BİR HAFTA VAR...BİZ KİRAYI ÖNCEDEN ÖDEMİŞTİK..EV SAHİBİNDEN FARKI ALALIM...
O PİNTİNİN BİZE PARAYI GERİ VERECEĞİNE İNANIYOR MUSUN?.. BOŞ VER!.
YARIM SAAT SONRA İKİ ARKADAŞ YENİ EVLERİNE VARDILAR...
AMAN ALLAHIM! BU EV DEĞİL SARAY!.
EVET BENZİYOR... GİRELİM!. İÇİNİ MERAK EDİYORUM...
OTURACAKLARI YER 7. KATTADIR..
ŞAHANE!.. ŞAHANE!..
BAK SİMEONE TARASI DA VAR!.
TARAS, BAŞKA EVLERİN BALKONLARINA VE DAMLARA BAKMAKTADIR..AMA FAKİR BİR PANSİYONDAN GELEN İKİ ARKADAŞ İÇİN BU EV DENİZ MANZARALI KADAR GÜZELDİR..

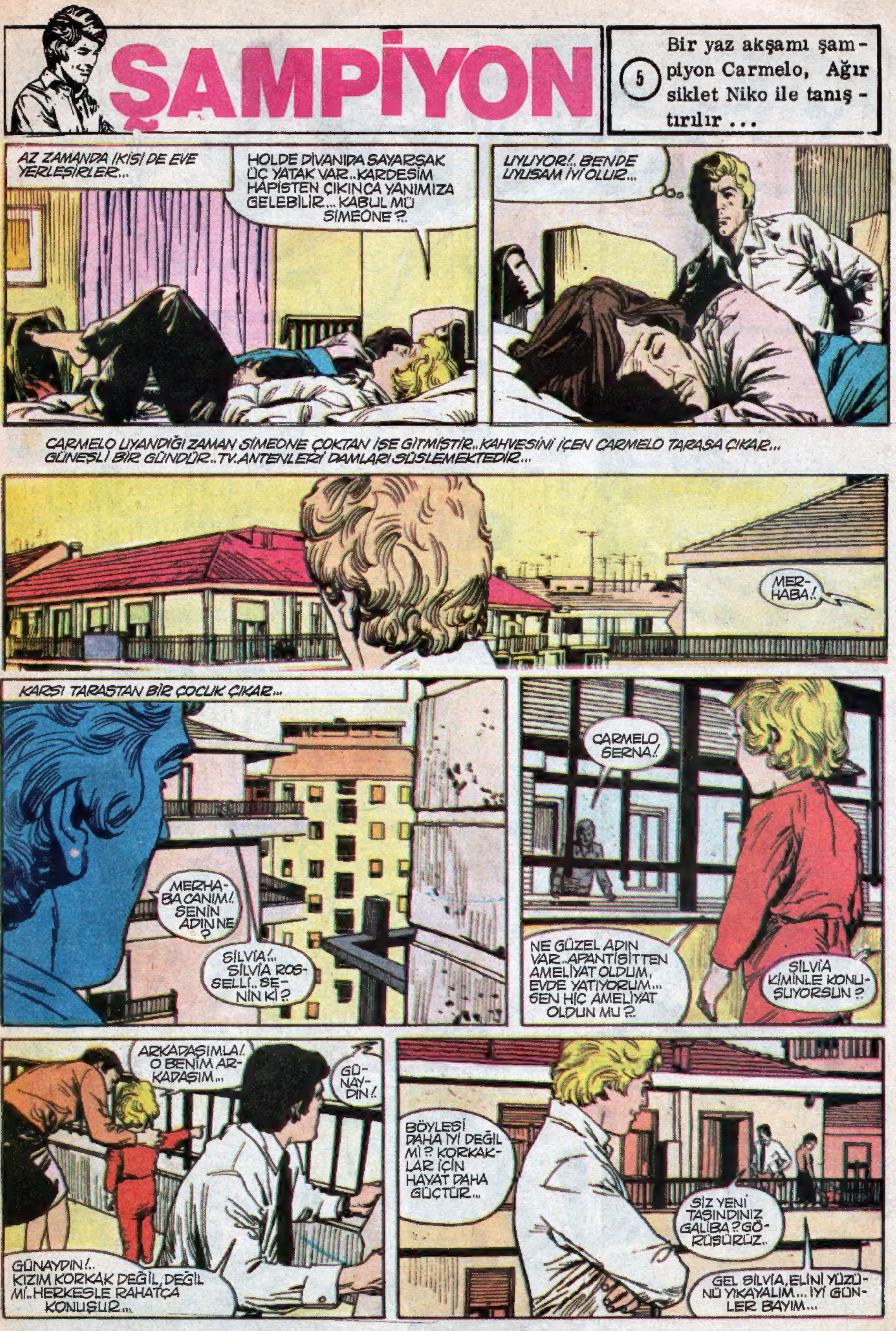
ŞAMPİYON
5
Bir yaz akşamı şampiyon Carmelo, Ağır siklet Niko ile tanıştırılır ...
AZ ZAMANDA İKİSİ DE EVE YERLEŞİRLER...
HOLDE DİVANIDA SAYARSAK ÜÇ YATAK VAR.. KARDEŞİM HAPİSTEN ÇIKINCA YANIMIZA GELEBİLİR... KABUL MÜ SIMEONE ?..
UYUYOR!.. BENDE UYUSAM İYİ OLUR...
CARMELO UYANDIĞI ZAMAN SİMEONE ÇOKTAN İŞE GİTMİŞTİR.. KAHVESİNİ İÇEN CARMELO TARASA ÇIKAR... GÜNEŞLİ BİR GÜNDÜR.. TV. ANTENLERİ DAMLARI SÜSLEMEKTEDİR...
MERHABA!..
KARŞI TARASTAN BİR ÇOCUK ÇIKAR...
MERHABA CANIM!. SENİN ADIN NE ?
SİLVİA!.. SİLVİA ROSSELLİ.. SENİN Kİ ?
CARMELO SERNA!
NE GÜZEL ADIN VAR.. APANTİSİTTEN AMELİYAT OLDUM, EVDE YATIYORUM... SEN HİÇ AMELİYAT OLDUN MU ?..
SİLVİA KİMİNLE KONUŞUYORSUN ?
ARKADAŞIMLA!. O BENİM ARKADAŞIM...
GÜNAYDIN!.
GÜNAYDIN!.. KIZIM KORKAK DEĞİL, DEĞİL Mİ.. HERKESLE RAHATÇA KONUŞUR...
BÖYLESİ DAHA İYİ DEĞİL Mİ ? KORKAKLAR İÇİN HAYAT DAHA GÜÇTÜR...
SİZ YENİ TAŞINDINIZ GALİBA ? GÖRÜŞÜRÜZ..
GEL SİLVİA, ELİNİ YÜZÜNÜ YIKAYALIM... İYİ GÜNLER BAYIM...

GÜNLER GEÇMEKTEDİR.. CARMELO BENZİN İSTASYONUNDAKİ İŞİNE DEVAM EDER...
SHELL
GECELERİ DE MASSİGLİA'NIN SPOR KLÜBÜNDE ÇALIŞIR...
BU AKŞAMLIK YETER !..
DİNLE JOE...NİCO'-YU GÖREMİYORUM.. ACABA BENİM YÜZÜMDEN Mİ BOKSU BIRAKTI ?
YOK CANIM !.. SENDEN SONRA BEN ONUN BURAYI TERK ETMESİNİ İSTEDİM...
ONUN SİNİRİ GEÇENE KADAR KARŞILAŞ-MAYA ÇAKSINIZ.. O GENÇ DAİMA KAZAN-MAYA ALIŞMIŞTI, YENİL-Gİ'Yİ KABUL ETMEDİ... KİMBİLİR KENDİNİ NE SANIYORDU ?..
HER SABAH İŞE GİTMEDEN ÖNCE CARMELO KÜÇÜK SİLVİA İLE KONUŞMAYI ÂDET HALİNE GETİRMİŞTİ.. KÜÇÜK KIZIN BABASI GEO-METRİ HOCASIYDI.. İKİ ADAM SONUNDA SAMİMİ BİRER ARKADAŞ OLDULAR..
BUGÜN NE YAPI-YORSUN SİLVİA ?
YATAKTA GAZETE OKU-YACAĞIM.. BİRKAÇ GÜN DAHA DİNLEN-MEM GEREK...
BU ARADA KADER, ARAYA CARMELO'-NUN DA KARIŞACAĞI AĞLARINI ÖRMEYE DEVAM EDİYORDU...
YARIN HAREKETE GEÇİYO-RUZ.. VURGUNDAN SONRA ARABA BU YOLA GİRECEK DAHA İLERDE ARABALARI DEĞİŞTİRECEĞİZ... HAZIR OLUN.. HİÇ BİR YANLIŞLIK YAPMAMA-MIZ GEREK...
BU GECE MİSTER İSTEDİĞİMİZ NOKTAYA ARABALARI GETİRECEK...HE-PİMİZ AVLUDA BULUŞACAĞIZ. MARİA, SEN TAM SAAT 9.15'TE BANKAYA TEL AÇ EMİ ?..
TAMAM KARA GÖZLÜK !
ERTESİ GÜN İKİ ARABA MER-KEZ BANKASINA YAKLAŞIR..

(Devamı var)

ŞAMPİYON
6
Bir yaz akşamı şampiyon Carmelo, Ağır siklet Niko ile tanıştırılır . . .
DOKUZU ÇEYREK GEÇE BANKADA TELEFON ÇALAR...
MERKEZ BANKASI, BUYRUN!
AFEDERSİNİZ EFENDİM..
BEN BEKÇİ ESPOSİTO'NUN EŞİYİM..BİR DAKİKA KENDİSİNİ ÇAĞIRABİLİR MİSİNİZ?
BEKÇİYİ ÇAĞIR, KARISI TELEFONDA...
KARIN TELEFONDA...
KARIM MI? NE İSTİYOR Kİ?
ALO!..ASSUNTINA BENİ NEDEN ÇAĞIRDIN?.. YASAK OLDUĞUNU BİLMİYOR MUSUN?..
BİRDEN...
DAHA SONRA...
BU BİR SOYGUNDUR... KIPIRDIYANI VURURUM! BİZE ZAMAN KAYBETTİRMEYİN...

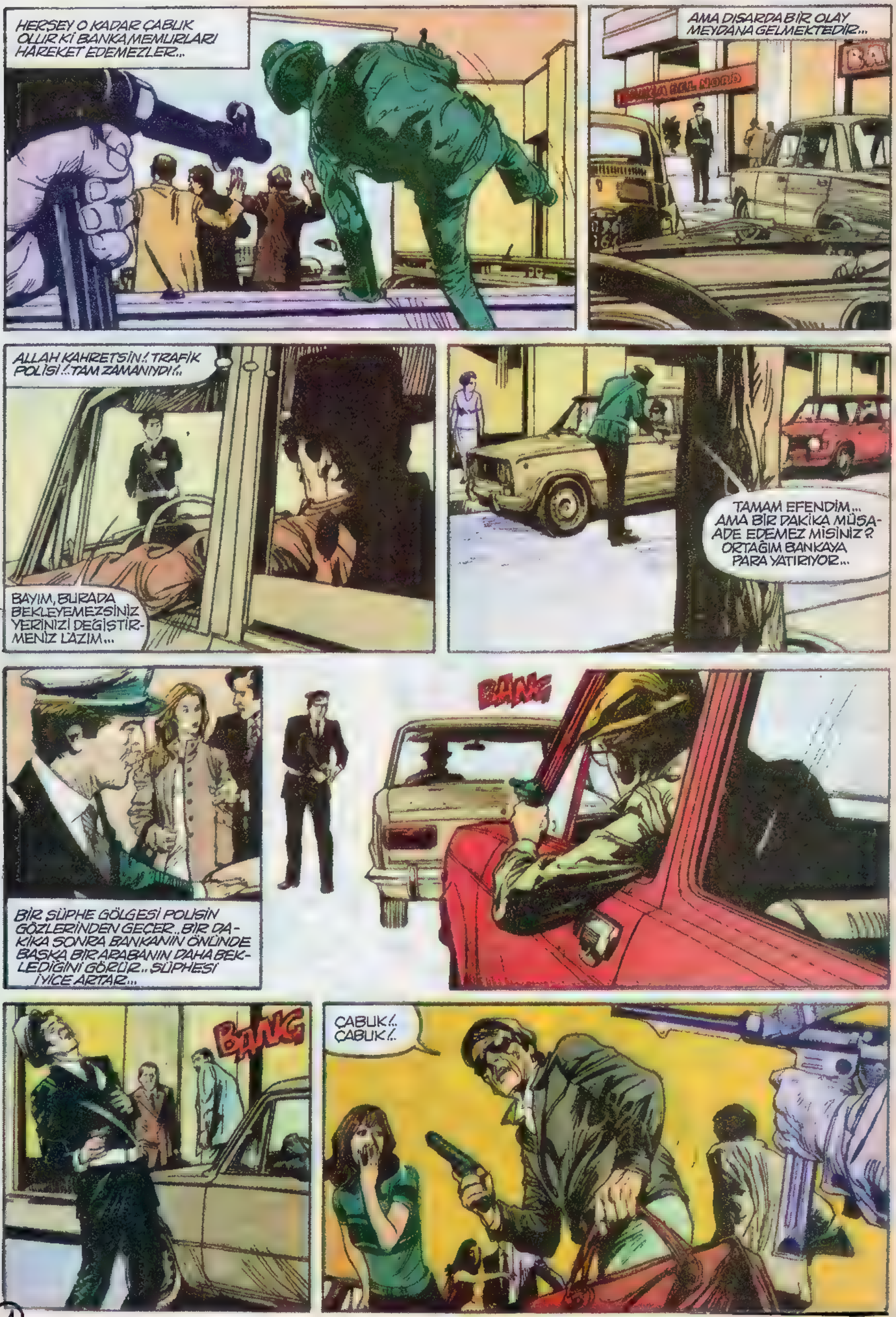
HERŞEY O KADAR ÇABUK OLUR Kİ BANKA MEMURLARI HAREKET EDEMEZLER...
AMA DIŞARDA BİR OLAY MEYDANA GELMEKTEDİR...
BANCA DEL NORD
ALLAH KAHRETSİN! TRAFİK POLİSİ!.. TAM ZAMANIYDI!..
BAYIM, BURADA BEKLEYEMEZSİNİZ YERİNİZİ DEĞİŞTİRMENİZ LAZIM...
TAMAM EFENDİM... AMA BİR DAKİKA MÜSAADE EDEMEZ MİSİNİZ? ORTAĞIM BANKAYA PARA YATIRIYOR...
BİR ŞÜPHE GÖLGESİ POLİSİN GÖZLERİNDEN GEÇER.. BİR DAKİKA SONRA BANKANIN ÖNÜNDE BAŞKA BİR ARABANIN DAHA BEKLEDİĞİNİ GÖRÜR.. ŞÜPHESİ İYİCE ARTAR...
BANG
BANG
ÇABUK!.. ÇABUK!..

(Devamı Var)

ŞAMPİYON
7 Bir yaz akşamı şampiyon Carmelo, Ağır siklet Niko ile tanıştırılır . . .
HAYDİ!
HAYDUTLAR ARABAYA TAM BİNERKEN...
OH
BANG
BANG
MİTRALYÖZÜN SESİ KULAKLARI TIRMALADI...
BEKÇİ YERE DÜŞÜP ÖLMÜŞTÜR..GANGSTERLERE YOL ARTIK AÇIKTIR...
AMA SON SÖZ HALA SÖYLENMEMİŞTİR.. YARALI POLİS ATEŞ EDER...
ARABALARDAN BİRİNİN LASTİĞİ PATLAR VE...
SKRIIII
PARK EDEN ARABALARA ÇARPARAK DEVRİLİR...
CRASH

TÜH ALLAH KAHRETSİN! ONLARI YAKALADILAR! KISA ZAMANDA BİZİ DE BULURLAR.. ATEŞ EDEN KİMDİ ?..
MİNO... NE YAPSIN, BAŞKA ÇARESİ YOKTU!. POLİS İYİCE ANLAMIŞTI OLANLARI!..
KAÇIŞ PLANIMIZ SUYA DÜŞTÜ! KISA ZAMANDA POLİS ARABALARI PEŞİMİZE DÜŞECEKTİR.. BİR PLAN KURMALIYIZ!.
MİNO VE DİĞERLERİ KONUŞUR MU DERSİN ?
TABİ KONUŞURLAR! BÜTÜN SAKLANABİLECEĞİMİZ YERLERDEN VAZGEÇMEMİZ GEREK.. BİRAZ SONRA BU ARABAYI DA TERK EDELİM.. NE YAPACAĞIMIZ HAKKINDA BİRAZ FİKRİM VAR...
KAÇ ÖLÜ VAR?
İKİ KOMİSERİM..TRAFİK POLİSİ AĞIR YARALI..BANKA BEKÇİSİ VE HAYDUTLARDAN BİRİ ÖLDÜ!..
ÇETENİN YARISI YAKALANMIŞ VAZİYETTE... AMA ÖBÜR ARABAYLA KAÇANLARIN YANINDA ELLİ MİLYON LİRET VAR...
UZAĞA KAÇAMAYACAKLAR! BUNLARI MERKEZE GÖTÜRÜP KONUŞTURALIM...
BİRAZ SONRA YAKALANAN GANGESTERLER MERKEZDE SORUYA ÇEKİLMEKTEDİR...
BAK BAK SEN!.. KİMLERİ GÖRÜYORUM! MİNO, MİCHELE, PİETRO... KAÇANDA ARKADAŞINIZ KARA GÖZLÜK OLACAK!. ESAS ADI EROS TAVİNİ...
EROS TAVİNİ'NİN DOSYASINI GETİRİN BANA..DİKKATLİ OLAN BU ADAM ÇOK TEHLİKELİDİR!
KAÇTIKLARI OTOMOBİLİN PLAKASINI BİLİYORUZ EFENDİM..KISA ZAMANDA YAKALARIZ..
TAMAM O HALDE ÇOCUKLAR... NEREDE ARAYACAKSINIZ "KARA GÖZLÜK"Ü ?..

Devamı Var]

ŞAMPİYON

(6) Bir yaz akşamı şampiyon Carmelo, Ağır siklet Niko ile tanıştırılır . . .

BİZ DOSTUZ YAVRUM...AMA ÖZEL BİR DOST... SEN VE ANNEN BİZE İYİ MUAMELE EDERSENİZ HERŞEY İYİ OLUR...
KİMSİNİZ? BİZDEN NE İSTİYORSUNUZ?
BU SABAH RADYOYU DİNLEMEDİN GALİBA? NASIL OLSA KİM OLDUĞUMUZU ÖĞRENECEKSİNİZ.. EVE BİR GÖZ ATALIM...
BURADA BAŞKA KİMSE YOK.. BABAMIZ İŞTE...
BİZ BURADA BİRKAÇ GÜN KALACAĞIZ... EŞİNİZ KAÇTA DÖNER EVE?
AKŞAM YEDİDE!
İYİ!..BİZ BEKLERİZ... BİZİM DEDİKLERİMİZİ YAPARSANIZ, SAÇINIZIN TELİNE ZARAR GELMEZ... AMA TERS HAREKET EDERSENİZ BİLEMEM...
ŞİMDİ ÇOCUĞU BIRAKIP HER ZAMAN Kİ İŞLERİNİZİ GÖRÜN!
HERŞEY TAMAM... BAŞKA KİMSE YOK!
BAKALIM RADYO NE SÖYLÜYOR?..
BANKA SOYGUNCULARINA AİT HALA BİR İZ BULUNAMADI... TERK EDİLMİŞ ARABALARI ŞEHRİN MERKEZİNDE BULUNDU.. POLİS ARAMALARA DEVAM EDİYOR...
BAKALIM GÖRECEĞİZ!

(Devamı Var)

ŞAMPİYON
9 Bir yaz akşamı şampiyon Carmelo, Ağır siklet Niko ile tanıştırılır ...
A NE, BU İKİ AMCAYI H SEVMEDİM..ON- L ZA GİTMELERİNİ SÖYLESENE!..
ONLARA İYİ DAVRANMALISIN SİLVİA!. ŞİMDİ SENİN YATAĞA GİRMEN GEREK!
ÇOCUĞUMUZ İKİ GÜN ÖNCE APANDİSİT AMELİYATI OLDU... YATMASI GEREK!.
ODASININ KAPISINI AÇIK BIRAKIRSANIZ İTİRAZIM OLMAZ!..
EPEY YORUCU BİR SABAH GEÇİRDİK!. BİZE YİYECEK BİR ŞEYLER HAZIRLAR MISINIZ?..
RADYOYU DİNLEDİN Mİ? YENİ BİR ŞEY VAR MI?
SOYGUNCULARIN ARABASINI BULMUŞLAR!. HEPSİ O KADAR...
BURASI GİTTİKÇE AMERİKAYA BENZİYOR!
VEYA AMERİKAN İŞİ GANGESTER FİLMLERİNE...
SAATLER GEÇER... POLİS BÜTÜN BÖLGEYİ ARAMAKTADIR. GANGESTERLERDE EMİN SIĞINAKLARINDA BEKLEMEKTEDİRLER.. BAY ROSSELLİ EVİNE DÖNERKEN YOLDA CARMELO İLE RASTLAŞIR...
SİLVİA NASIL?
BİRKAÇ GÜN SONRA TAMAMEN İYİLEŞECEK. SİZİ ÇOK SEVİYOR! NEDEN BU GECE BİZE GELMİYORSUNUZ?..
BU GECE BOKS DERSLERİM VAR.. BELKİ YARIN GELİRİM...
NE ZAMAN İSTERSENİZ.. SİLVİA'YI TARASA'DAN SİZİ SELAMLAMASI İÇİN ÇIKARIRIM!

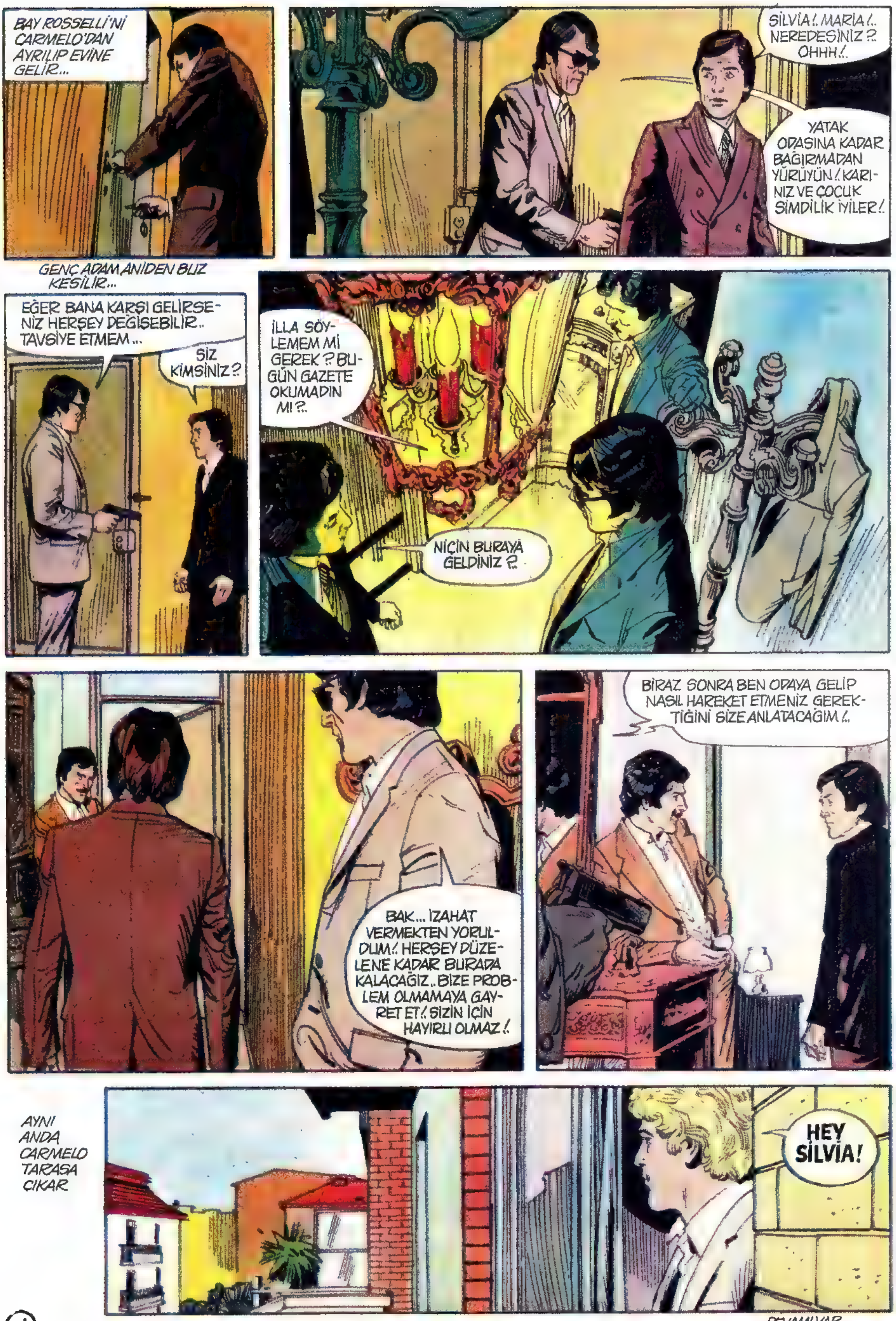

BAY ROSSELLİ'Nİ CARMELO'DAN AYRILIP EVİNE GELİR...
SİLVİA!. MARİA!.. NEREDESİNİZ?.. OHHH!.
YATAK ODASINA KADAR BAĞIRMADAN YÜRÜYÜN!. KARINIZ VE ÇOCUK ŞİMDİLİK İYİLER!.
GENÇ ADAM ANİDEN BUZ KESİLİR...
SİZ KİMSİNİZ?
EĞER BANA KARŞI GELİRSENİZ HERŞEY DEĞİŞEBİLİR.. TAVSİYE ETMEM...
NİÇİN BURAYA GELDİNİZ?.
İLLA SÖYLEMEM Mİ GEREK?. BUGÜN GAZETE OKUMADIN MI?..
BAK... İZAHAT VERMEKTEN YORULDUM!. HERŞEY DÜZELENE KADAR BURADA KALACAĞIZ.. BİZE PROBLEM OLMAMAYA GAYRET ET!. SİZİN İÇİN HAYIRLI OLMAZ!.
BİRAZ SONRA BEN ODAYA GELİP NASIL HAREKET ETMENİZ GEREKTİĞİNİ SİZE ANLATACAĞIM!..
AYNI ANDA CARMELO TARAŞA ÇIKAR
HEY SİLVİA!
DEVAMI VAR

ŞAMPİYON
10
Bir yaz akşamı şampiyon Carmelo, Ağır siklet Niko ile tanış - tırılır ...
GARİP!.. KİMSE YOK! BELKİ BABASI ÇIKMASINI SÖYLEMEYİ UNUTTU!..
KARŞI EVDE Kİ DRAMDAN HABERİ OLMAYAN CARMELO, BOKSA GİTMEYE HAZIRLANIR... İÇERİ SİMEONE GİRER..
CARMELO, DİNLE!.. AKLIMA PARLAK BİR FİKİR GELDİ!..
NE OLDU?..
BENİMLE ALAY ETMEZSEN SANA SÖYLERİM...
DELİ MİSİN?.. SENİNLE NİÇİN ALAY EDEYİM?..
DİNLE... BİLİRSİN, SİNEMA VE TİYATROYA ÇOK MERAKLIYIMDIR.. BÜTÜN ARTİSTLERİ YAKINDAN TANIRIM... KİM NE YAPTI, BİLİRİM...
ALLAHIM!.. YARIŞMAYA MI KATILMAK İSTİYORSUN?
TUHH!. NEREDEN ANLADIN?..
EHH!.. BÖYLE BİR KONUŞMANIN SONU ORAYA VARIR DA ONDAN...
BENİMLE ALAY ETMİYECEĞİNE SÖZ VERMİŞTİN...
ALAY ETMİYORUM AMA, BUGÜNE KADAR YARIŞMAYA GİDEN ON KİŞİDE KOMİK DURUMA DÜŞTÜLER!..
BEN DÜŞMEM!.. HATIRLADIĞIN BİR FİLMDEN İSTEDİĞİNİ SOR...
BEN YILLARDIR SİNEMAYA GİTMİYORUM Kİ NASIL SORAYIM?..
DÜŞÜN... BELKİ ADINI HATIRLARSIN...

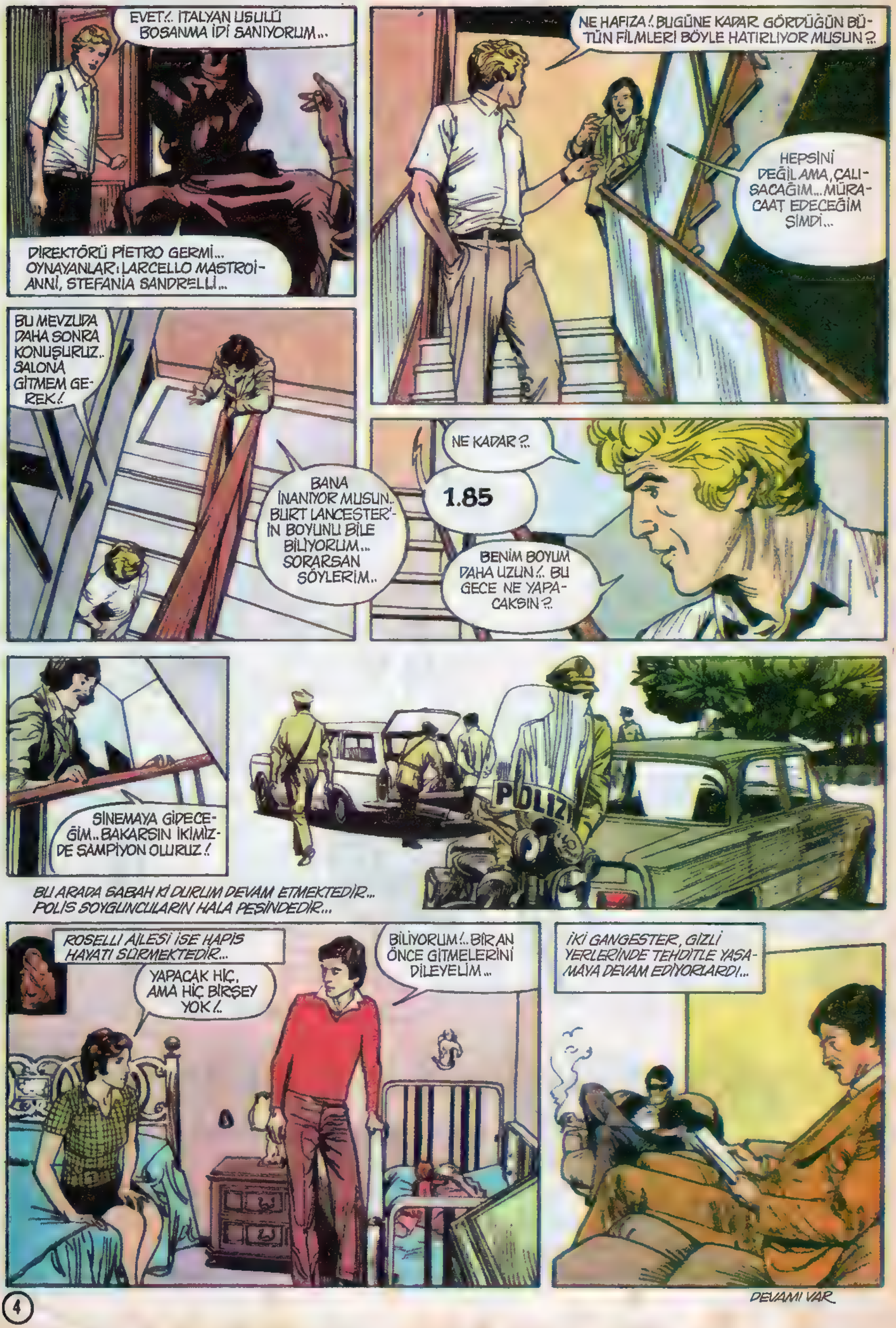
EVET!.. İTALYAN USULÜ BOŞANMA İDİ SANIYORUM...
DİREKTÖRÜ PİETRO GERMİ... OYNAYANLAR: LARCELLO MASTROİANNİ, STEFANİA SANDRELLİ...
NE HAFIZA! BUGÜNE KADAR GÖRDÜĞÜN BÜTÜN FİLMLERİ BÖYLE HATIRLIYOR MUSUN?..
HEPSİNİ DEĞİL AMA, ÇALIŞACAĞIM... MÜRACAAT EDECEĞİM ŞİMDİ...
BU MEVZUDA DAHA SONRA KONUŞURUZ.. SALONA GİTMEM GEREK!
BANA İNANIYOR MUSUN.. BURT LANCESTER'İN BOYUNU BİLE BİLİYORUM... SORARSAN SÖYLERİM..
NE KADAR?..
1.85
BENİM BOYUM DAHA UZUN!.. BU GECE NE YAPACAKSIN?..
SİNEMAYA GİDECEĞİM.. BAKARSIN İKİMİZDE ŞAMPİYON OLURUZ!
POLİZİ
BU ARADA SABAHKİ DURUM DEVAM ETMEKTEDİR... POLİS SOYGUNCULARIN HALA PEŞİNDEDİR...
ROSELLİ AİLESİ İSE HAPİS HAYATI SÜRMEKTEDİR...
YAPACAK HİÇ, AMA HİÇ BİRŞEY YOK!..
BİLİYORUM!.. BİR AN ÖNCE GİTMELERİNİ DİLEYELİM...
İKİ GANGESTER, GİZLİ YERLERİNDE TEHDİTLE YAŞAMAYA DEVAM EDİYORLARDI...
DEVAMI VAR

ŞAMPİYON

(11) Büyük bir soygun yapan gangesterler polisten kaçmaktadır ... Şampiyon Carmelo elinde olmadan olaya karışır...

GEÇ VAKİTTE EVE DÖNMÜŞTÜR...
SİMONE ÇOKTAN EVE DÖNMÜŞ UYUMAKTADIR.. CARMELO TARASA ÇIKAR..
TAM O SIRADA...
ROSSELLİNİ'LERİN TARASINDA BİR GÖLGE GÖRÜR BUNU BAY ROSSELLİN'İ SANIR..
SICAK DEĞİL Mİ BAY ROSSELLİNİ? SİLVİA NASIL?
CARMELO'NUN ŞAŞKIN BAKIŞLARI ALTINDA ADAM İÇERİ GİRER...
ACABA NE OLDU? ÇOK GARİP HAREKET ETTİ!..
CARMELO OLANLARI HALA KAFASINDA TOPARLAYAMAMIŞTI...
HEY, EROS!.. UYAN VE DİNLE...
NE OLDU?
BEN...BENİ GÖRDÜLER GALİBA...TARASA ÇIKMIŞTIM...
NE YAPTIN, APTAL HERİF?
DEVAMI VAR

(13) Büyük bir soygun yapan gangesterler polisten kaçmaktadır ... Şampiyon Carmelo elinde olmadan olaya karışır...

SANA BURADAN KIPIRDAMAMANI SÖYLEMEDİM Mİ ?.. GÖRÜLDÜN HA ?
KAPALI YERLERE DAYANAMIYORUM BİLİYORSUN.. BENİ GÖREN ADAM, ÇOCUĞUN BABASI SANDI !.. SELAM VERDİ !..
SEN ONA NE SÖYLEDİN ?..
BİRŞEY DEMEDEN İÇERİ GİRDİM !..
ONU ŞÜPHELENDİRMİŞSİNDİR ! SENİN GİBİ APTALLA NASIL ÇALIŞIYORUM ACABA ?..
SİZ İKİNİZ BENİ DİNLEYİN...
NE İSTİYORSUNUZ ? EVİ ELE GEÇİRDİĞİNİZ YETMEDİ Mİ ? YATAK ODASINA BU SAATTE BÖYLE Mİ GİRİLİR ?
KARŞI TARAFTA OTURAN ADAM KİM ?..
NEDEN BİLMEK İSTİYORSUNUZ ?
BANA BAK... SORU SORAN BENİM.. CEVAP VER, YOKSA KARININ KAFASINI KIRARIM.
BIRAKIN ONU !.. ADI CARMELO SERNA... BİR BENZİN İSTASYONUNDA ÇALIŞIYOR.. MİLANO'YA GİDEN YOLUN KENARINDA YERİ...
YETERLİ BU BANA... İYİ UYKULAR...
KARA GÖZLÜK CARMELO'NUN EVİNİ GİZLİCE GÖZETLER..
İÇERİ GİRMİŞ !.. OLANLARI ANLIYAMAZ AMA BİRAZ ŞÜPHELENMİŞTİR...
NİTEKİM...
BU SABAH SİLVIA'YI TARAFA ÇIKARMADI.. ŞİMDİ DE BANA SELAM VERMEDİ !.. AKLINDAN NE GEÇİYOR BU ADAMIN ACABA ?..
DEVAMI VAR

ŞAMPİYON

(14) Büyük bir soygun yapan gangesterler polisten kaçmaktadır ... Şampiyon Carmelo elinde olmadan olaya karışır...

GÜNAYDIN CARMELO !.. SİLVİA BİRAZ RAHATSIZ... ATEŞİ VAR, YATIYOR !..
YAZIK, ÜZÜLDÜM !.. AKŞAM YEMEĞİ DAVETİNİZİ BUGÜN KABUL EDEBİLİRİM ! BU GECE İŞİM YOK !.. SİZCE UYGUN MU ?..
BAY ROSSELLİ SAPSARI KESİLİR.. CARMELO, BU DURUMU UZAKTAN BİLE FARKEDER...
BENİ ... BENİ BU GECE İÇİN AFFEDİN !.. ÇOK MEŞGULÜM... BAŞKA ZAMAN OLSA DAHA İYİ OLACAK.. ŞİMDİLİK İYİ GÜNLER.. GEÇ KALDIM.
ARTIK CARMELO, KARŞI EVDE TERS İŞLER OLDUĞUNA EMİNDİR... İŞE, KARMAKARIŞIK DÜŞÜNCELERLE GİDER...
ŞİMDİ İŞE GİT VE NORMAL DAVRAN !.. POLİSE HABER VERMEYİ DÜŞÜNME... KARINI VE ÇOCUĞUNU DÜŞÜN...
DÜŞÜNECEĞİM AMA, ONLARA BİR ŞEY OLURSA, SİZİ BEN VURURUM !
AZ SONRA...
RANCO, DİNLE !.. SANA DÜN BAHSETTİĞİM ADAM BAŞIMIZA DERT OLACAĞA BENZER.. ONU ORTADAN KALDIRMAN DAHA İYİ OLACAK ! MESELA, BİR KAZA... NE DERSİN ?..
TAMAM !.. BEN GELİRİM HAKKINDAN... AMA FİYAT ARTAR !..
İYİ, İYİ !.. 15 MİLYON OLDU. SEN NELERİ HALLETTİN?
BU GECE SANA GELİR, HERŞEYİ ANLATIRIM... O ZAMANA KADAR DA O GENCİ ARADAN ÇIKARIRIZ !..
CARMELO, BÜTÜN GÜN BENZİN İSTASYONUNDA ÇALIŞIR...
GÖZETLENDİĞİNDEN HABERSİZDİR...

DEVAMI VAR

Şampiyon

(14) Büyük bir soygun yapan gangesterler polisten kaçmaktadır.... Şampiyon Carmelo elinde olmadan olaya karışır...

KİM OLDUĞUNUZU BİLMİYORUM AMA BUNU......
KİM BU HAYVAN ?
CARMELO, BİRDEN YIKILIR...
UZAKTAN OLAYI GÖRENLER YETİŞMESEYDİ CARMELO KALLEŞCE ÖLDÜRÜLEBİLİRDİ
NASILSIN ?.. SENİ FENA MI DÖVDÜLER ?..
PANİĞE KAPILAN ADAMLAR ARABAYA ATLAYARAK KAÇARLAR...
BÖYLECE CARMELO KARŞISINDA NİCO'YU GÖRÜR...
SEN !.. NİCO !.. DEMEK ?..
BU SENİ ŞAŞIRTTI MI ?.. SANA YAPTIĞIM KÖTÜLÜĞÜ TAMİR ETMEK İSTEDİM... ŞANS BANA YARDIM ETTİ !.. KİMDİ ONLAR ?..
HİÇ BİR FİKRİM YOK !.. HİSLERİM ÇOK GARİP BİR İŞİN İÇİNE GİRDİĞİMİ SÖYLÜYOR !.. SANA ÇOK TEŞEKKÜR EDERİM NİCO... HAYATIMI KURTARDIN, BUNU UNUTMAYACAĞIM !.
BOŞVER !.. BENİ AFFEDECEĞİNİ UMARIM.. DOST OLURUZ ARTIK !..
SAĞOL !.. DOSTUZ TABİİ !..
KENDİNİ İYİ HİSSEDİYOR MUSUN ? DOKTOR İSTER MİSİN ?
BU İNATÇI KAFAYI KIRMAK BİRAZ ZORDUR... GÖRÜŞÜRÜZ NİCO !.
YARINA...
EVDE, CARMELO TÜM OLANLARI SİMEONE'YE ANLATTI... ROSSELLİ AİLESİNİN GARİP TUTUMUNU DA KONUŞMAYA EKLER...
NE DERSİN?
DİNLE CARMELO ! BELKİ BANA DELİ DİYECEKSİN AMA AKLIMA BİRŞEY GELDİ...

DEVAMI VAR

ŞAMPİYON

(15) Büyük bir soygun yapan gangesterler polisten kaçmaktadır.... Şampiyon Carmelo elinde olmadan olaya karışır...

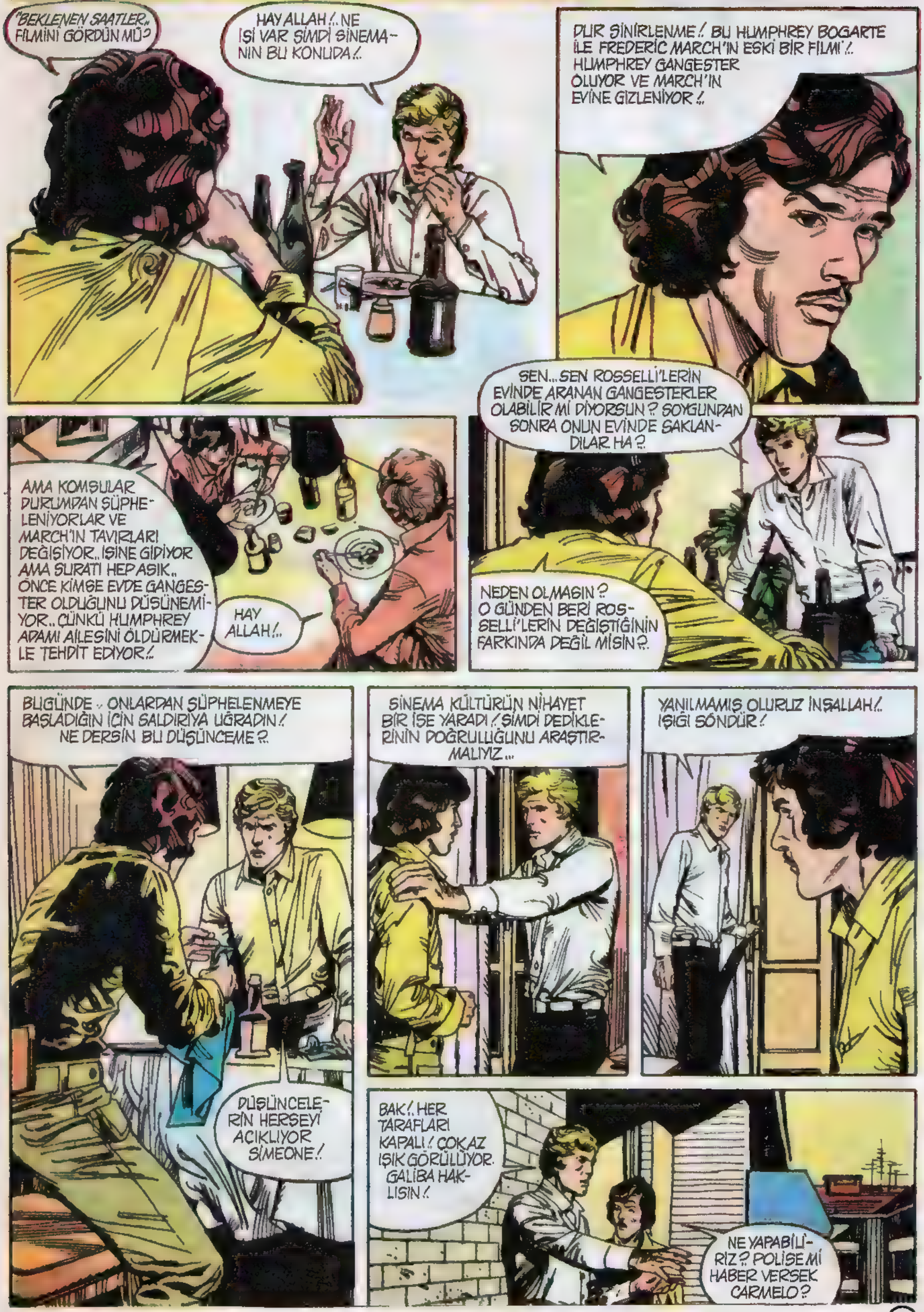

HAYIR, GANGESTERLER ORADAYSA AİLEYE KÖTÜLÜK YAPABİLİRLER.. BİRAZ BEKLEYELİM.. TARASA ÇIKACAĞIM...
GEÇ VAKİT...
CARMELO'NUN BİR ŞEYDEN ŞÜPHELENDİĞİNİ SANIYOR MUSUN?
BELKİ... AMA ÜMİT ETMİYORUM... DUR, KAPI ÇALINDI! ARKADAŞLARI GELDİ GALİBA?
NİTEKİM, RANCO O SIRADA GELİR.
NE OLDU?
O VAZİFE VERDİĞİM DÖRT SALAK GENCİ ÖLDÜREMEMİŞLER.. BİR ADAM YARDIMA GELMİŞ! GERİ KALAN HERŞEY YERİNDE!
AYNI ANDA CARMELO, ROSSELLİ'LERİN EVİNE YAKLAŞMAKTADIR.
BİRKAÇ DAKİKADA TARASA VARIR..
BU GECE SAAT 8'DE NEHRİ TERK EDEBİLİRSİNİZ BÜYÜK BİR TRAYLER O SIRADA EVİN ÖNÜNDE OLACAK.. SİZİ FRANSA'YA GÖTÜRECEK.. TRAYLERİN İÇİNDE DENİZ EVLERİ VAR!
İKİ ŞOFÖR VAR.. BİRİ BENİM BACANAĞIM OLUR! İKİSİ DE İYİDİR...
DEMEK SİMEONE HAKLIYMIŞ!
İLK BOTUN İÇİNE YİYECEK KOYDUK! ONUN İÇİNE SAKLANMALISINIZ.. TRAYLER BİRKAÇ SAAT İÇİNDE SINIRDA OLUR.. GÜMRÜK MEMURLARI BACANAĞIMI TANIDIKLARI İÇİN KONTROL ETMEZLER.. DİKKATLİ OLUN, BİRİNCİ BOTUN İÇİNDE ARAÇLARINIZ...

DEVAMI VAR

Şampiyon

(16) Büyük bir soygun yapan gangesterler polisten kaçmaktadır.... Şampiyon Carmelo elinde olmadan olaya karışır...

SAAT TAM 4'DE ARABA GELDİ...
İSTE, KOCA KAMYONUN GÜ-RÜLTÜSÜ GELİYOR! GELDİLER DEMEK!
SOKAĞIN KÖŞESİNDE TRAYLER BELİRİR... YAVAŞ YAVAŞ YAKLAŞMAKTADIR...
MOTORU SUSTURMADAN EVİN ÖNÜNDE DURUR.
İKİ KARA GÖLGE EVDEN DIŞARI ÇIKARLAR...
HEY LUKA!.. NEDEN DURDUN?
SİGARAM! BİR TÜRLÜ YAKAMADIM.. SEN UYUMANA BAK!
BU ARADA İKİ GANGESTER ARA-BAYA BİNERLER
İŞTE BU! ÇABUK OLUN!
KAMYON HEMEN HAREKET EDER...
WROOM
CARMELO, ARABAYLA BİRLİKTE KOŞUYA BAŞLAR VE...

DEVAMI VAR

ŞAMPİYON
17
Büyük bir soygun yapan gangesterler polisten kaçmaktadır... Şampiyon Carmelo elinde olmadan olaya karışır...
İŞTE YETİŞTİM!.. ONLAR ÖBÜR DENİZ EVİNE GİRDİLER!..
ŞİMDİ UYGUN ZAMANI BEKLEMELİYİM.. SİLVIA'NIN HAYATINA DİKKAT ETMEM GEREKLİ...
İKİ GANGESTER YENİ YERLERİNE HEMEN ALIŞMIŞLARDIR...
NE KADAR SÜRECEK BU UYKU İLACININ TESİRİ ?
UZUN SAATLER BOYU!.. SONRA ONA BİR HAP DAHA VERECEĞİM...
RANCO ÇOK İYİ İŞ YAPTI!.. FRANSA'YA BÖYLE GİTMEK ÇOK GÜZEL!..
DAHA EMİN SAYILMAYIZ.. SEVİNME HEMEN...
AYNI ANDA SIMEONE ROSSELLİ'LERİN EVİNE GİDER...
BİR TEKMEDE KAPIYI AÇAR...
AMAN ALLAHIM!
BİRKAÇ DAKİKADA OLANLARI ANLAR... SİLVIA'YI KAÇIRMAK İÇİN ROSSELLİ İLE İYİCE DÖVÜŞMÜŞLERDİ...
ONLARI ÇÖZERKEN SON GELİŞMELERİ İKİSİNE DE ANLATIR...
DURUMU ÖĞRENMEMİZ ZAMAN ALDI, AMA BAŞARDIK.. CARMELO GANGESTERLERİN PEŞİNDE...
SİLVIA NEREDE? KURTULACAK MI ?
HEMEN SIMEONE DURUMU POLİSE BİLDİRİR...
BU ÇOCUK BİR MADALYA HAK ETTİ.. HEMEN ALARMI VERİYORUM...
GÖZE BATMADAN TRAYLERİ TAKİP EDECEĞİZ... MERAK ETMEYİN...

ALARM, TÜM POLİS ARABALARINA YAYILIR... SAVONA YOLU ÜZERİNDEN BİRKAÇ DAKİKA SONRA TRAYLER GEÇER...
DİKKAT KOMİSERİM, BURASI SAVONA YOLU!
ŞİMDİ GEÇTİLER! EVET UZAKTAN TAKİP EDECEĞİZ... GÖRÜLMEYİZ MERAK ETME...
BU ARADA DENİZ EVİNİN İÇİNDE EROS YORGUNLUKTAN UYUYA KALMIŞTIR.. FURİO BEKÇİLİK YAPMAKTADIR...
BERBAT BİR SICAK VAR.. DAYANAMIYORUM BÖYLE KAPALI YERLERE BİRAZ HAVA ALACAĞIM...
İKİNCİ KEZ FRİO'NUN KAPALI YER TUTKUSU ONA OYUN OYNAYACAKTI...
EVİN KAPISINI AÇAR AÇMAZ, DEMİR YUMRUK KAFASINDA PATLADI...
AYILMASI ÇOK ZAMAN İSTER.. HEMEN ÖBÜRÜ İLE İLGİLENMELİYİM...
BÖYLECE CARMELO DENİZ EVİNDEN İÇERİ GİRER.. KARANLIK ONA KARA GÖZLÜKÜ YAKALAMASI İÇİN YARDIMCI OLACAKTIR...
ALLAHIN BELASI! YİNE Mİ DIŞARI ÇIKTIN? NE YAPMAK İSTİYORSUN?
EROS BİRDEN UYANIR VE CARMELO'YU FURİO ZANNEDER... AMA SONRADAN BU UZUN BOYLU GENCİN FURİO OLAMIYACAĞINI ANLAR VE SİLAHINI ATEŞLER...
BANG
BANG
İKİSİNİNDE SİLAHI AYNI ANDA PATLAR.. BİRBİRLERİNİN KURŞUNUNDAN YERE DÜŞMÜŞLERDİR...

DEVAMI VAR

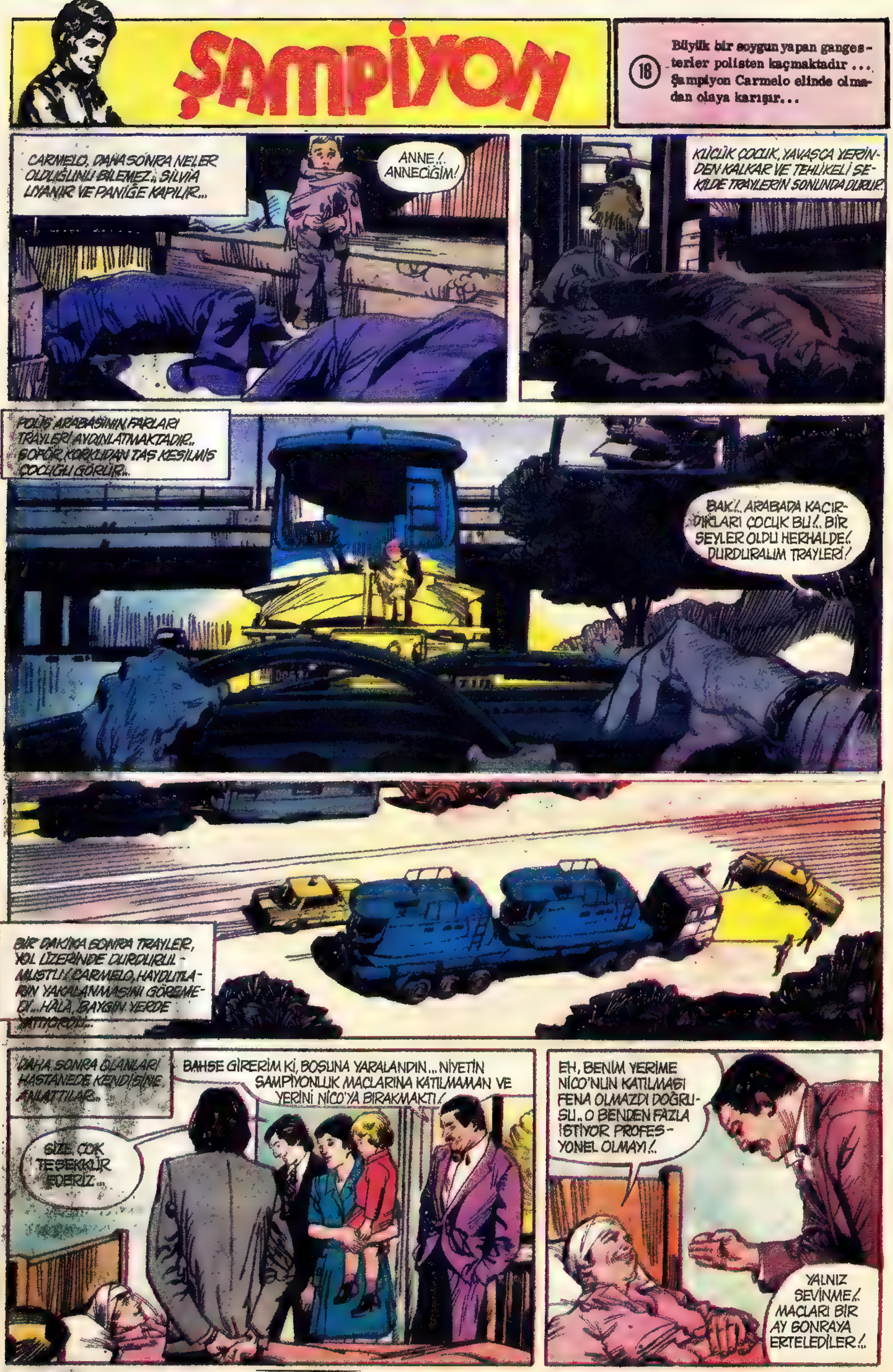
ŞAMPİYON
18
Büyük bir soygun yapan gangesterler polisten kaçmaktadır . . . Şampiyon Carmelo elinde olmadan olaya karışır. . .
CARMELO, DAHA SONRA NELER OLDUĞUNU BİLEMEZ.. SİLVİA UYANIR VE PANİĞE KAPILIR...
ANNE!.. ANNECİĞİM!
KÜÇÜK ÇOCUK, YAVAŞÇA YERİNDEN KALKAR VE TEHLİKELİ ŞEKİLDE TRAYLERİN SONUNDA DURUR.
POLİS ARABASININ FARLARI TRAYLERİ AYDINLATMAKTADIR.. ŞOFÖR KORKUDAN TAŞ KESİLMİŞ ÇOCUĞU GÖRÜR..
BAK!.. ARABADA KAÇIRDIKLARI ÇOCUK BU!.. BİR ŞEYLER OLDU HERHALDE!. DURDURALIM TRAYLERİ!
BİR DAKİKA SONRA TRAYLER, YOL ÜZERİNDE DURDURULMUŞTU!. CARMELO, HAYDUTLARIN YAKALANMASINI GÖREMEDİ.. HALA, BAYGIN YERDE YATIYORDU..
DAHA SONRA OLANLARI HASTANEDE KENDİSİNE ANLATTILAR..
SİZE ÇOK TEŞEKKÜR EDERİZ..
BAHSE GİRERİM Kİ, BOŞUNA YARALANDIN... NİYETİN ŞAMPİYONLUK MAÇLARINA KATILMAMAN VE YERİNİ NİCO'YA BIRAKMAKTI!
EH, BENİM YERİME NİCO'NUN KATILMASI FENA OLMAZDI DOĞRUSU.. O BENDEN FAZLA İSTİYOR PROFESYONEL OLMAYI!..
YALNIZ SEVİNME! MAÇLARI BİR AY SONRAYA ERTELEDİLER!..

- BU MACERANIN SONU -

ŞAMPİYON
1
KALIN SİSİN ÖRTTÜĞÜ GECEDE, GENÇ BİR ADAM JOE MISSIGLIA'NIN SPOR SALONUNA YAKLAŞMAKTADIR...
KAPININ ÖNÜNE GELİNCE, ADAM BİRAZ DURAKLAR...
VE İÇERİ GİRER...
BAŞKAN SİZ MİSİNİZ ?..
HAYIR !.. BAŞKAN JOE MISSIGLIA... YA SİZ KİMSİNİZ ?..
BEN... BENİM ADIM RINO, BAŞKANLA GÖRÜŞMEK İSTİYORUM..
JOE !.. BU GENÇ SENİNLE GÖRÜŞMEK İSTİYOR
NE O, NE VAR?
SİZE NASIL YARDIM EDEBİLİRİM ?..
BEN BOKS KURSLARINA YAZILMAK İSTİYORUM... VE BUNUN İÇİN GELDİM...

BUNUN İÇİN Mİ GELDİN? BİRKAÇ AY İÇİNDE ŞAMPİYON MU OLMAK İSTİYORSUN?
BÜYÜK HAYALLERİM YOK!.. SADECE YUMRUK ATMASINI ÖĞRENMEK İSTİYORUM...
YANLIŞ YERE GELDİN OĞLUM!.. BURADA YALNIZ MÜSABAKALARA KATILACAK GENÇLERİ YETİŞTİRİYORUZ.. PROFESYONELLERE KAPI AÇIK, AMA EĞLENMEK İSTEYENLERE DEĞİL!
BAY MISSIGLIA!..
BEYZADELER İÇİN YERİN VAR MI?..
JOE CEVAP VERMEDEN MEÇHUL YABANCIYA BAKTI...
YALVARIRIM! BANA SİZİN EN İYİ YETİŞTİRİCİ OLDUĞUNU SÖYLEDİLER!
EH, NE YAPALIM?.. BU SEFERLİK BİR İSTİSNA OLSUN!. SENİ HEMEN BİR DENEMEDEN GEÇİRECEĞİM... OSKAR!
OSKAR, BU GENCİ SALONA KAYDET.. ADRESİNİ, ADINI, SOYADINI AL.. SONRA DA ONA UYGUN ELBİSE VE AYAKKABILAR BUL.. RİNGE HAZIRLA...
PEKİ!.. BENİMLE GEL...
NE DEDİN?.. ADIN NE?..
RİNO!.. EHMM... RİNO SALVETTİ!..
ADRESİN...
OBERDAN SOKAĞI... ŞEY... 24 NUMARA...
BENİMLE GEL. SANA UYGUN BİR ELBİSE BULACAĞIM. JOE BEKLETMEYE GELMEZ...
DEVAMI VAR

ŞAMPİYON
2
HAZIRLANMA SIRASINDA GENÇ ADAM BİR KELİME BİLE KONUŞMADI... DÜŞÜNCELERİ ÇOK UZAKTAYDI...
ÇOK ÇÜRÜK DEĞİLSİN! DIŞARI ÇIK..RİNG BOŞ OLMALI!... BENİ ORADA BEKLE...
GENÇ ADAM RİNGE DOĞRU GİTTİ... ETRAFINDAKİLERİ GÖRMÜYOR GİBİYDİ..
ŞİMDİ GELİYORUM!
DUR, BEKLE! BEKLE! BU KAVGA DEĞİL, YALNIZ DENEME! ÖNCE SANA GENEL KURALLARI ANLATMAM GEREK... SONRA DENEMEYE GEÇEBİLİRİZ!
EVET, ANLADIM! BAŞLAYALIM...
BİR DAKİKA SONRA GENÇ ADAM OSKAR'IN ÜZERİNE ŞİMŞEK GİBİ SALDIRDI...
HEYY! KASIRGA MISIN? NE YAPMAK İSTİYORSUN?
RİNO! SANA SÖYLÜYORUM..NİYETİN NE?
FAKAT FAYDASIZDI! GENÇ ADAM DUYMUYORDU BİLE.. İÇTEN GELEN BİR SESLE VURUYOR, VURUYORDU!
ÖYLEYSE BUNU SEN İSTEDİN...

NEREDEN ÇIKTI BU OLAY?
OSKAR!
DELİRDİN Mİ?.. NİYE ONA BU KADAR SERT VURDUN?
GÖRMEDİN Mİ? BİR ANDA CİLEDEN ÇIKTI.. SERT VURMASAYDIM BENİ YARALAYABİLİRDİ!..
ALLAH KAHRETSİN!
AĞIR SIKLET Mİ OYNUYORUM SANDIN. NE GELDİ AKLINA? İYİ MİSİN?
YOK BİRŞEYİM! DAYAK YİYE YİYE BOKS ÖĞRENİLMEZ Mİ?
BEN ÖĞRENMEK İSTİYORUM, BAŞLAYALIM
BİRAZ RAHAT DUR!
SEN DELİRMİŞSİN! OSKAR, BUNA İKİ HAFTA JİMNASTİK ÇALIŞTIR... RİNG İÇİN HENÜZ ERKEN...
ARADAN BİRKAÇ HAFTA GEÇTİ.. ŞAMPİYON CARMELO SERNA'DA JOE'NUN SALONUNDA ÇALIŞMALARINA DEVAM EDER.. AMA RİNO İLE BİR TÜRLÜ RASTLAŞAMAZ.. ÇÜNKÜ ONUN GÜNLERİ AYRIYDI... GÜNDÜZLERİ CARMELO BENZİN İSTASYONUNDAKİ GÖREVİNE GİDİYORDU...
CARMELO, SON SIRALARDA ÇOK DÜŞÜNCELİSİN.. BİR DERDİN Mİ VAR?
EVET!.. BABAMDAN BİR MEKTUP ALDIM..

Devamı Var

ŞAMPİYON
3
ÜZÜCÜ BİR MEKTUP!.. BANA EVDEN KARDEŞİM ANTONİO'YU DA ALARAK DÖNMEK ÜZERE YOLA ÇIKTIĞIMI, ARADAN 8 AY GEÇMESİNE RAĞMEN HALA BURADA OLDUĞUMU SORUYOR
DURUMDAN HABERİ YOK MU?
HAYIR YOK!.. BENİM BURADA ANTONİO'NUN YANINDA OLABİLMEK İÇİN KALDIĞIMI BİLMİYOR... ANTONİO'NUN HAPİSTE OLDUĞUNU DAHİ BİLMİYOR...
AMA, DAHA NE KADAR SÜRECEK?.. HABER DAHA NE KADAR GİZLİ KALACAK?..
YA HERŞEYİ EVE ANLATSAYDIN, DAHA İYİ OLMAZ MIYDI?
EN DÜRÜST ÇÖZÜM YOLU OLURDU.. AMA BABAM DAYANSA BİLE, ANNEM KALPTEN GİDERDİ... BU RİSKİ GÖZE ALAMAM... NE YAPACAĞIMI BİLEMİYORUM...
MAHKEME NE ZAMAN?..
KİM BİLİR?.. BU İŞLER UZADIKÇA UZUYOR... YARIN ANTONİO'YA UĞRAYACAĞIM... ZAVALLICIK, BELKİ ÖĞRENMİŞTİR...
BİRGÜN CARMELO HAPİSHANEYE GİDER...
GÖRÜŞME ODASINA ÇIKIN!..

CARMELO, KARDEŞİNE EVDEN GELEN MEKTUBU ANLATIR...
LANET OLSUN!.. KEŞKE HEP EVDE KALSAYDIM... BURALARA GELMESEYDİM!.. SENİ DE ŞİMDİ MERAK EDECEKLER...
SANMAM!..
HAFTADA İKİ KEZ EVE MEKTUP YAZIYORUM...SENİNDE İMZANI TAKLİT EDİYORUM..SENİN İŞTE OLDUĞUNU VE YARDIMA İHTİYACIN OLDUĞUNU BİLDİRDİM...
BÜTÜN BU YALANLARI UYDURMAK, SANA NE KADAR AĞIR GELİYORDUR
HAKLISIN, AMA ANNEMİN SENİN DURUMUNU ÖĞRENMESİ DAHA KORKUNÇ OLACAKTI!.. ZATEN KÖTÜLÜKLERİ BİZ BULMADIK Kİ... DÜNYA KURULDUĞUNDAN BERİ VAR
O HALDE BEKLEMEKTEN BAŞKA ÇARE YOK!..
EVET... VE MAHKEMEYİ BEKLEMEK GEREK..SANA HAFTAYA YİNE GELECEĞİM..İYİ GÜNLER
AH, ANNEMİN SIHHATİ BİRAZ İYİ OLSAYDI... BU SIKINTILARI ONUNLA PAYLAŞABİLSEYDİM... NEYSE ŞİMDİ İŞİME DÖNMELİYİM..
BİRAZ SONRA...
ORADA NE OLUYOR?
ALLAHIN BELALARI!.. BIRAKIN O MOTORU, YOKSA SİZİ PARÇALARIM!..
Shell

Devamı Var

ŞAMPİYON
4
CARMELO, MOTOSİKLETLİ BİR TAKIM GENÇLERİN BENZİN İSTASYONUNU SOYMALARINA ŞAHİT OLUR... BU ARADA RİNO...
NE İSTİYORSUNUZ?
SENİN KAFANI KIRMAYA GELDİM!..
NEE?.. NE DEDİN?..
İYİ DUYDUĞUNA EMİNİM.. ALLAHIN BELASI KORKAK...
AHH!.. AMAN, İMDAT!..
ÇAĞIR, ÇAĞIR!.. İMDAT DİLE!..
DELİ!.. BIRAK BENİ!..
İMDAAT!
CIĞLIKLAR VE GÜRÜLTÜ, EVLERDEN DUYULUR... PENCERELER AÇILIR...
AMA SALDIRGAN HALA DAYAK ATMAYA DEVAM EDER
CARLO'NUN SESİ BU!.. ONU ÖLDÜRÜYORLAR!
POLİSE HABER VERELİM!

BAŞKA IŞIKLAR DA YANAR... OLAY BÜYÜMEKTEDİR...
CABUK ARABALARDAN BİRİNİ PİNEROLA SOKAĞINA GÖNDERİN.. CİNAYET OLUYOR!.
İŞTE, BİTTİ!.. ELVEDA DOKTOR VENİNİ...
BİRKAÇ DAKİKA SONRA...
KAÇTI!.. O TARAFA DOĞRU GİTTİ!
SİZ ARAMAYA BAŞLAYIN!.. BEN YARALI İLE İLGİLENECEĞİM...
HEY, NASILSINIZ? YARANIZ VAR MI? CEVAP VERİN...
KİM?. ÖLDÜRDÜLER Mİ?.

Devamı Var

ŞAMPİYON
5
BU ARADA...
BİR ARABA GELİYOR.! SAKLANMALIYIM.!..
DOĞRU EVE.!..
ONA NE YAPTILAR ?.. NEDEN ?..
DÖVMÜŞLER HANIMEFENDİ.. KIRIĞI ALLAHTAN YOK.! ACELE YATIRALIM...
BİRAZ SONRA DÖVÜLEN DOKTOR CARLO VENİNİ KONUŞMAYA BAŞLAR...
YÜZÜNÜ GÖRDÜNÜZ MÜ ?..
HAYIR.! PALTOSUNUN YAKASINI KAPATIYORDU.! AMA GEMİCİ PALTOSUYDU SIRTINDAKİ HATIRLIYORUM.!.
BU SALDIRININ SEBEBİNİ BİLİYOR MUSUNUZ ?..
BEN... HAYIR.!. HERHALDE BİR DELİYDİ... ANİDEN ÜSTÜME SALDIRDI.!.. NE YAPACAĞIMI ŞAŞIRDIM.!..

AMA SİZİ İSMİNİZLE ÇAĞIRMIŞ./ DEMEK TANIYORDU./
EVET. TANIYOR BİRİ.. AMA KİM BİLMİYORUM.. KİMSEYE KÖTÜLÜK ETMEDİM Kİ./
BELKİ BULMUŞLARDIR... ARAMAYA TABİİ Kİ DEVAM EDECEĞİZ../
FAKAT ARAMALAR BOŞUNADIR...
GERİ DÖNELİM.. KİMSE, KURTULMASINI BİLDİ./
PİNEROLO SOKAĞINDA SALDIRI!..
Dün gece doktor Carlo Venini, bilinmeyen biri tarafından sokakta saldırıya uğradı...
DELİLİK/.. HADİSESİZ BİRGÜN GEÇMİYOR/.. BAK, ADAMIN BİRİ, DOKTORU EVİNDE DÖVMÜŞ/.
BELKİ DE GENE O MOTOSİKLETLİ GURUPTUR BU İŞİ YAPAN/.
YOK, YOK/.. TEK BİR KİŞİYMİŞ/.. HİÇBİR ŞEY DE ÇALMAMIŞ... NEDENİ MEÇHUL/.
AYNI GÜN SALDIRIYI YAPAN DA GAZETELERİ OKUYORDU...
ODANIN BİR KÖŞESİNDE DUVARA ÇİVİ İLE ÇAKILI ELDİVEN VARDI...

Devamı Var

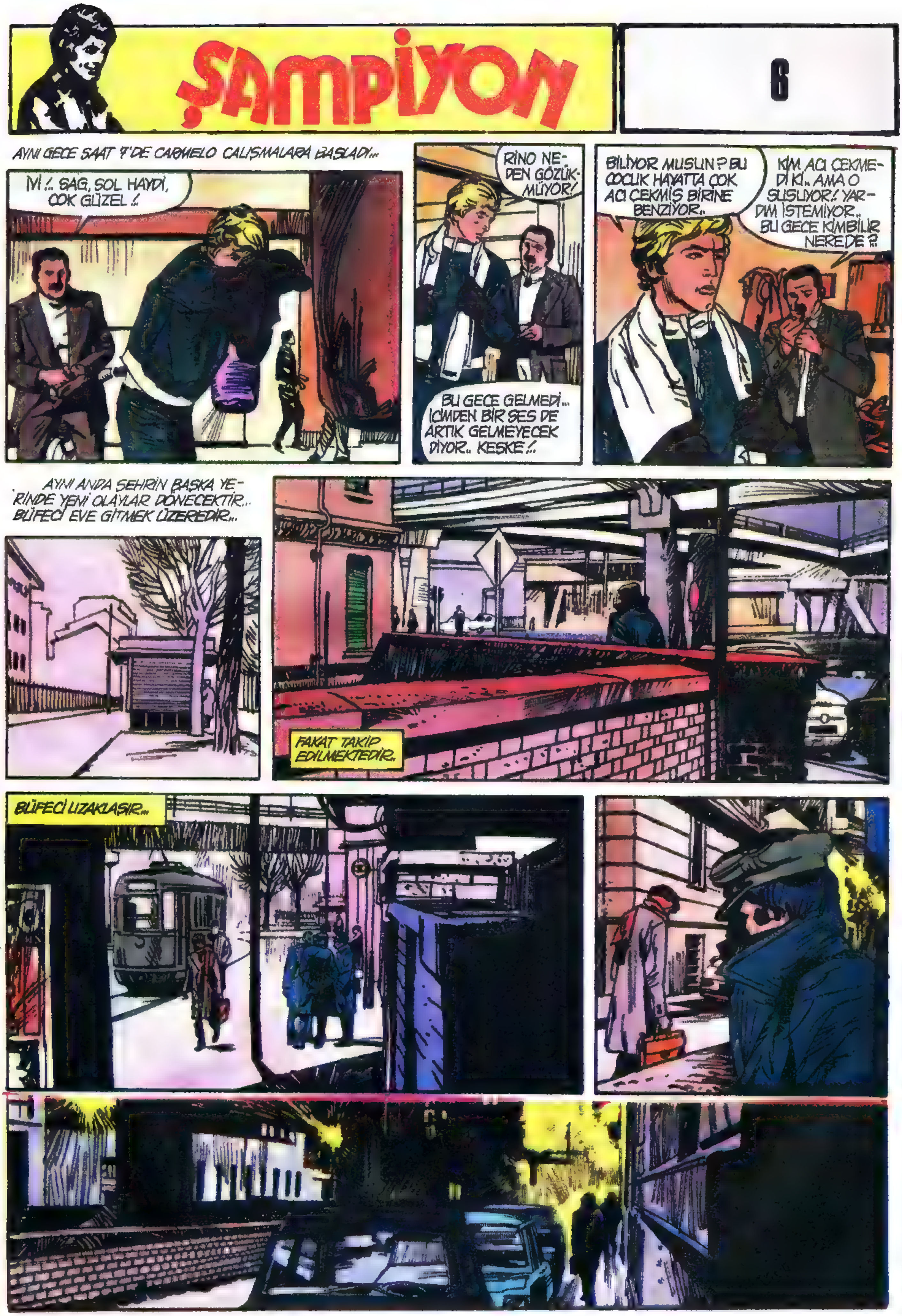
ŞAMPİYON
6
AYNI GECE SAAT 7'DE CARMELO ÇALIŞMALARA BAŞLADI...
İYİ!.. SAĞ, SOL HAYDİ, ÇOK GÜZEL!..
RİNO NEDEN GÖZÜKMÜYOR!
BU GECE GELMEDİ... İÇİMDEN BİR SES DE ARTIK GELMEYECEK DİYOR.. KEŞKE!..
BİLİYOR MUSUN? BU ÇOCUK HAYATTA ÇOK ACI ÇEKMİŞ BİRİNE BENZİYOR..
KİM ACI ÇEKMEDİ Kİ.. AMA O SUSUYOR! YARDIM İSTEMİYOR.. BU GECE KİMBİLİR NEREDE?
AYNI ANDA ŞEHRİN BAŞKA YERİNDE YENİ OLAYLAR DÖNECEKTİR... BÜFECİ EVE GİTMEK ÜZEREDİR...
FAKAT TAKİP EDİLMEKTEDİR.
BÜFECİ UZAKLAŞIR...

MARIO RINALDİ'Mİ SİNİZ?
EVET, KİMSİ-NİZ?..
SENİ TANIMIYORUM... NE İSTİYORSUNUZ?
BEN...
BEN SENİ TANI-YORUM!..
OH!
ÇAĞIR, YARDIM ÇAĞIR ALÇAK HERİF!..
İMDAAT! İMDAAT!
HEY!.. BAK, BİR ADAM DÖ-VÜYORLAR!
HEMEN YARDIMA KO-ŞALIM...
ÇABUK, YETİŞELİM!..

Devamı Var

SALDIRAN ADAM, AYAK SESLERİNİ İŞİTİR...
KAÇMAK İÇİN GEÇ KALDIĞINI ANLAR VE YENİ BİR KAVGAYA HAZIRLANIR...
SİZİNLE İŞİM YOK, BENİM!
ALLAH KAHRETSİN! KAÇIRDIK!
ÇANAVAR GİBİYDİ!.. BAKALIM NELER YAPMIŞ?
ÇANTAM!.. ÇANTAM!..
SAKİN OL!.. ÇANTAN BURADA!
BENCE SENİ SOYMAYA NİYETİ YOKTU!.. ÇANTAYI ALIP KAÇABİLİRDİ!.. YERE ATTI!..
BENCE DE ÖYLE!.. BELKİ ÖZEL BİR İŞTİ, HA?
NE ÖZEL İŞİ? ONU TANIMIYORUM BİLE GİDİP POLİS ÇAĞIRACAĞIM!..

UN ALTRO CITTAD
AGGREDITO DA UN
SCONOSCIUTO
CON INDOSSO UN GIUBBOTTO DA MA
RINAIO, PROBABILMENTE SI TRAT
DELLO STESSO UOMO CHE HA ASS
LITO IL DOTTOR VENINI. LE INDAGINI
AFFIDATE AL COMMISSARIO MART
MARIO RİNALDİ'DE ÖNCE ADI İLE ÇAĞIRILIP DAYAK YEMİŞ!
EVET KOMİSERİM...
ÖYLEYSE ONU TANIYORDU!.. OLAYLAR HEP AYNI YERDE OLUYOR... BUNUN BİR ÇÖZÜM YOLU OLMALI!.
DAYAK ATAN GENCİ KİMSEYİ ÖLDÜRMEDEN ELE GEÇİRMELİYİZ... KAVGAYA GELEN İKİ İŞÇİ SALDIRGANI NASIL TARİF ETTİLER?
GENÇ, UZUN BOYLU, DENİZCİ MANTOSU GİYMİŞ BİRİ...
ZAYIF BİR TARİF!.. ŞEHRİN YARISI BÖYLE GİYİNİR... VENİNİ VE RİNALDİ'Yİ SORGUYA ÇEKMELİ... BELKİ BİR İP UCU BULABİLİRİZ...
OLUR KOMİSERİM!
AYNI ANDA CARMELO GAZETE OKUYORDU... BİRDEN BİR ŞÜPHE DALGASI ONU SARDI...
O' OLABİLİR Mİ ACABA? İNANAMIYORUM... AMA TARİF TAMAMEN UYUYOR!
LA STAMPA
RİNALDİ SALDIRIYA UĞRADIĞI GÜN, RİNO BOKS MAÇLARINA GELMEMİŞTİ!.. EĞER O İSE NEDEN YAPIYOR?
HEY! NE OLUYORSUN ARABAYA DİKKAT ET!
YOK BİRŞEY!.. DALMIŞIM BİRAZ!

Devamı Var

ŞAMPİYON
8
CARMELO BÜTÜN GÜN RİNO'NUN ESRARENGİZ SALDIRGAN OLDUĞUNU DÜŞÜNEREK HUZURSUZ OLUR... NİHAYET AKLINA BİR FİKİR GELİR...
JOE, SEN MİSİN? DİNLE... BU GECE ÇALIŞMALARA GELMEYECEĞİM...
ŞU ANDA DAHA MÜHİM İŞLER VAR.. SANA YARIN ANLATIRIM.. BELKİ BU GECE GEÇ VAKİT... RİNO'NUN ADRESİ VAR MI SENDE?
SAMPİYONLUK MAÇLARI YAKLAŞIYOR.. BİR SAAT BİLE ARA VERMENİ İSTEMİYORUM...
UBERDAN SOKAĞI 18... NEDEN SORDUN?
AMA CARMELO TELEFONU ÇOKTAN KAPAMIŞTI...
OBERDAN SOKAĞI.. TAMAM, GÖRÜŞECEĞİZ..
GECE...
CARMELO, BENZİN İSTASYONUNDAN BİR SAAT ERKEN ÇIKTI...
İŞTE, 18 NUMARALI EV.. ŞANSIM YAVER GİDERSE RİNO'YU EVE GİRERKEN YAKALARIM...
ÜÇ SAAT SONRA HALA GELEN GİDEN YOKTU.. CARMELO EVE YAKLAŞIR...
RİNO SALVETTİ DİYE BİRİNİ ARIYORUM.. TANIYOR MUSUN?
BÖYLE BİRİNİ HİÇ DUYMADIM..

EMİN MİSİNİZ?. BELKİ BİR AİLENİN YANINDA PANSİYONERDİR!.
SANMAM... BURADA PANSİYON YOK!.. 40 YILDAN BERİ BU MAHALLEDE YAŞARIM... BÖYLE BİRİ OLMADIĞINA EMİNİM...
SAĞOLUN, İYİ GECELER!
DEMEK YALAN SÖYLEDİ!.. SAHTE AD VE ADRES KULLANDI... BU ŞÜPHELERİMİ GERÇEKLEŞTİRİYOR... JOE'YA GİDİP DURUMU ANLATMALIYIM...
YARIM SAAT SONRA CARMELO JOE'NUN SPOR SALONUNA GİTTİ...
O, EVET, O!.. DİKKATLİ OLUP GÖZDEN KAYBETMEMELİYİM!..
ACABA NEREYE GİDİYOR?. EVİNE Mİ?. GENE BİRİNE SALDIRABİLİR!
BAR
DEVAMI VAR

BAKALIM NELER OLUYOR?!
SON VURUŞUM ÇOCUKLAR... SONRA EYE GİDECEĞİM...
HEP BÖYLE YAPARSIN!..
HADİ EY-VALLAH!
YARINA GÖ-RÜŞÜRÜZ
GENÇ ADAM SALONDAN ÇIKAR ÇIKMAZ, RİNO PEŞİNE TAKILIR..
İŞTE, TAKİP EDİYOR.. BU ADAM ONUN SON KURBANI OLMALI!..
NİTEKİM...
GIULIO PORTA MISIN?
EE?
OH, HAYIR!

BİRDEN ALTINCI HİSSİN ETKİSİYLE RİNO, CARMELO TARAFINDAN GÖZETLENDİĞİNİ HİSSEDER.
RİNO! DUR Dİ-YORUM!
HEPSİ BOŞ!.. RİNO ARTIK ONU TANIDIĞIMI BİLİYOR BİR DAHA GÖ-ZÜKMEZ...
ONU BULMAK ZOR!..
CARMELO, UZAKTAN İKİ ADAMIN, YERDEKİNE YARDIM ETTİKLERİNİ GÖRÜR... RİNO, BU KEZ FAZLA DÖVMEYE VAKİT BULAMAMIŞTIR...

DEVAMI VAR

RİNO SALVETTİ!..
BU ÇOCUĞUN BİR DERDİ VAR... CANİ OLMASINA İMKÂN YOK!
CARMELO EVİNE DÖNER ARKADAŞI ÇOKTAN UYUMUŞTUR...
BEKLEYECEĞİM... BU HİKÂYEYİ TAM ANLAMIYLA ÖĞRENECEĞİM... YARIN JOE'YA HERŞEYİ BİR BİR ANLATMALIYIM...
ERTESİ GECE CARMELO, TÜM OLANLARI ANLATIR...
O GENCİN BİR ACAİP OLDUĞUNU ANLAMIŞTIM ZATEN POLİSE HABER VERMELİYİZ... YOKSA ÖNÜNE ÇIKANIN KAFASINI KIRACAK!..
HAYIR!..
BELKİ DE BU İNSANLAR ONA KÖTÜLÜK ETTİ... KİM BİLİR?
DİKKAT ETMEDİN Mİ JOE?! RİNO KURBANLARINA YALNIZ DAYAK ATIP BIRAKIYOR!.. CEZA VERMEK İSTİYOR ONLARA.. SEBEBİNİ BİLEMİYORUZ.. AMA BU ÇOCUK CANİ DEĞİL!..
HEY!.. BİR GENÇ KIZ RİNO'YU SORUYOR...
NEE?!
RİNO SALVETTİ'Yİ DEĞİL, RİNO CORONA'YI ARIYOR... BELKİ İKİSİ DE AYNI KİŞİDİR...
HEMEN ÇAĞIR OSKAR...
İYİ AKŞAMLAR!..

İYİ AKŞAMLAR... SİZ ZANNEDERSEM...
RİNO CORONA'YI ARIYORUM.. HER GECE BU SALONA ÇALIŞMAYA GELİYORMUŞ!.
BURADA BİR RİNO VAR... ONUN DA SOYADI SALVETTİ... ARKADAŞINIZI BİRAZ TARİF EDER MİSİNİZ?
OH, UZUN BOYLU, KESTANE SAÇLI... DENİZCİ PALTOSU GİYEN BİR GENÇ!.
EVET, O!. PEKİ SİZ KİMSİNİZ?
ADIM MARİA... BEN ONUN... ŞEY... BEN ONUN İYİLİĞİNİ İSTEYEN BİRİYİM.. ÇOK MERAK EDİYORUM...
ÜÇ AY ÖNCE ONUNLA ÜNİVERSİTEDE TANIŞTIK...
ÜNİVERSİTEDE Mİ?
ANLAT HELE...
EVET... O BİR ECZACILIK ÖĞRENCİSİDİR... BENDE... ÇOK BAŞARILIYDI OKULDA... SONRA BİRBİRİMİZE AŞIK OLDUK... BİRLİKTE ÇIKMAYA BAŞLADIK... BİRGÜN BANA BİR DAHA GÖRÜŞMEK İSTEMEDİĞİNİ SÖYLEDİ... ARAMIZDA HİÇBİR DARGINLIK YOKTU...
BİRDEN ORTADAN KAYBOLDU... BOKS DERSLERİ ALDIĞINI ÖĞRENEBİLDİM.. TÜM SPOR SALONLARINI DA GEZDİM... İŞTE, ŞİMDİ ONUN İZİNİ BULABİLDİM.. AMA NEDEN ADINI DEĞİŞTİRDİ?
BÖYLECE CARMELO, RİNO HAKKINDA TÜM BİLDİKLERİNİ GENÇ KIZA ANLATIR... GEN KIZIN GÖZLERİ YAŞLA DOLUDUR...
AMAN ALLAHIM! GAZETELERİN BAHSETTİĞİ SALDIRGAN RİNO HA? GEÇMİŞİNDE BİR ACI, DERİN BİR ÜZÜNTÜ OLDUĞUNU BİLİYORDUM... AMA BU KADARI AKLIMA GELMEZDİ...
NEREDE OTURDUĞUNU BİLİYOR MUSUN?
DEVAMI VAR

HAYIR!.. BANA EV DEĞİŞTİRDİĞİNİ SÖYLEDİLER.. BİR ARKADAŞI NEREDE OTURDUĞUNU BİLİYOR, AMA BANA DAHA ÖNCE SORDUĞUMDA, ADRESİ VERMEYECEĞİNİ SÖYLEMİŞTİ...
BİR KEZ DAHA DENEYİN.. BU SEFER SEBEBİNİ ANLATIN ONA...
RİNO'NUN BAŞINI BELAYA SOKMASINA ENGEL OLMALIYIZ... ZAMANINDA ÖNLEMELİYİZ OLAYLARI... HAYDİ ÇEVİRİN TELEFON NUMARASINI...
BİRAZ SONRA...
ANLADIN MI GİORGİO?? ONUN İYİLİĞİ İÇİN...
EVET, TAMAM MARİA... OLAYLARIN BÖYLE CİDDİ OLDUĞUNU BİLMİYORDUM.. NOVARRA CADDESİ 36 NUMARADA OTURUYOR...
BEN HEMEN GİDİYORUM.. GELECEK MİSİN?
BEN Mİ?.. EVET.. JOE İZİN VERİRSİN DEĞİL Mİ?
SAKIN ONA KÖTÜ DAVRANMAYIN... GEREKTİĞİ GİBİ HAREKET ET CARMELO...
GELİN, ARABAM VAR...
BU İYİ!.. ZAMAN KAZANIRIZ... BU SEFER ONA MANİ OLMALIYIZ...
EVE GELENE KADAR HİÇ KONUŞMADILAR...
BİRAZ SONRA...
GELDİK!.. ACABA EVDE MİDİR?
SANMAM.. EVDE YOKSA BEKLERİZ... SOKAK KAPISI AÇIK!
İŞTE, BURASI.. IŞIK YOK AMA, ANAHTAR PASPASIN ALTINDA...

EVDE KİMSE YOKTUR...
ONU BURADA KARANLIKDA BEKLEYECEĞİZ!
BİR SAAT SONRA, BİRDEN...
O GELİYOR!..
ALLAHIM!.. MARİA!..
MERHABA RİNO!
BURAYA NEDEN GELDİN?.. NELER YAPTIĞIMI BİLMİYORSUN, BİLEMEZSİN...
LÜTFEN SAKİN OL!..
BENİ ARAMAYA NEDEN GELDİN?.. HEM DE CARMELO İLE.. NEDEN?..
ÇÜNKÜ SENİN İYİLİĞİNİ İSTİYORUZ...
ANLAT... O UTANDIĞIN ŞEYLERİ NEDEN YAPTIN?.. BU ÇOCUK DA BEN DE SANA YARDIM ETMEK İSTİYORUZ...
PEKİ, MARİA... CARMELO İLE İKİNİZE SIRRIMI AÇACAĞIM...
BEN, FAKİR BİR AİLENİN TEK OĞLUYUM... BABAM BASİT BİR KÖYLÜ İDİ.. BİRAZ TOPRAĞIMIZ VARDI.. ONUN GELİRİ İLE GEÇİNİRDİK.. BÜTÜN ARZUSU, BENİM ÜNİVERSİTEYİ BİTİRİP DOKTOR OLDUĞUMU GÖRMEKTİ!..

Devamı var

ANNEM DE ONA YARDIM EDİYORDU.. AMA O ÖLÜNCE, BABAM İYİCE HASTALANDI.. TEK BAŞINA TOPRAĞI EKEMEZ OLDU.. BEN DE OKULDAYDIM.. YARDIMCI OLAMIYORDUM.. NETİCEDE BURAYA GELDİK..
BABAM AZ YORUCU BİR İŞTE ÇALIŞMAK İSTİYORDU.. BEN LİSE SON SINIFTAYDIM.. OKUL BİTER BİTMEZ İŞE GİRİP BABAMA YARDIMCI OLACAKTIM.. MAALESEF OLAMADIM.. BABAMIN TEK YAPABİLDİĞİ..
KÖŞE BAŞINDA KESTANE SATICILIĞI OLDU..
KESTANELER! KESTANELER! SICAK SICAK!
DERSLERİME BAŞARIYLA DEVAM EDİYORDUM... BABAM ÇOK HASTAYDI... ONA MUTLAKA YARDIMCI OLMALIYDIM...
BUYURUN HANFENDİ... BEŞ LİRA...
BABAM HİÇ ŞİKAYET ETMEDEN MESLEĞİNE DEVAM EDİYORDU...
GÜNÜN BİRİNDE BABAMIN ÇALIŞTIĞI MEYDANA MOTOSİKLETLİ BİR GRUP GENÇ GELMİŞ...
MEYDANIN ORTASINDA, GÖSTERİŞE KALKIŞMIŞLAR!

BİRAZ SONRA BAZILARI GİTMİŞ, DİĞER KALANLAR İSE BABAMI KORKUTMAYA BAŞLAMIŞLAR...
İHTİYAR BUNAK!.. AT GİTSİN BU ÇÜRÜK KESTANELERİ
GİDİN.. BIRAKIN RAHATÇA ÇALIŞAYIM...
NE?.. NE DEDİN, SERSEM BUNAK?..
ALÇAKLAR!.. BUNU SİZE ÖDETECEĞİM...
BİR DAHA SÖYLE BAKAYIM...
ASİ GENÇ BABAMI YUMRUKLAMIŞ VE İYİCE HIRPALAMIŞ!.. SOKAKTA BİR SÜRÜ İNSAN VARMIŞ!.. KİMSE BABAMI KURTARMAYA CESARET EDEMEMİŞ!..
OLAYIN 4 ŞAHİDİ DOKTOR CARLO VENİNİ...
SOKAKTAKİ BÜFENİN SAHİBİ...
BAŞIBOŞ GEZEN GİULİO PORTA... BİR DE MEMUR MARKO.. BEN HEPSİNİN ADINI DAHA SONRA GAZETELERDEN ÖĞRENDİM...
BU OLAYIN PEŞİNİ BIRAKMAMAM GEREKİYORDU VE ÖYLE YAPTIM...

DEVAMI VAR

ŞAMPİYON
3
EVET, BABAMI ASİLERİN ŞEFİ SONUNDA KALDIRIMA KUVVETLİCE FIRLATMIŞ...
BABAMDA ELİNDEN ELDİVENİNİ ÇEKİP ALMIŞ.. BU ARADA BELKEMİĞİ KIRILMIŞTI...
POLİS YETİŞİP PEŞLERİNDEN KOŞMUŞ NETİCE ALAMAMIŞTI...
ÇABUK KAÇALIM!..
EVET, HEMEN!
OLAYLARA ŞAHİT OLANLAR OLAY YERİNDEN KAÇMAK İSTEMİŞLER, AMA ONLARI TUTMUŞ VE İSİMLERİNİ ALMIŞ...
ÖLDÜ MÜ?
NE BİÇİM İNSANLARSINIZ SİZ? İHTİYAR BİR ADAMI DÖVÜYORLAR, KILINIZ KIPIRDAMIYOR...
BABAM ÖLMEDİ!.. KALDIRILDIĞI HASTANEDE ÖMRÜNÜN SONUNA KADAR FELÇLİ KALACAĞINI ÖĞRENDİM.. OLAYI ÖĞRENDİĞİM ZAMAN HERŞEY ÇOKTAN BİTMİŞTİ...
BAŞINDA NE KADAR OTURDUM BİLMİYORUM.. SONRA BENİ EVE GÖNDERDİLER..
EVDE, KOMŞUMUZUN OĞLU BENİ BULDU...
BABAN BUNU DÜŞÜRMÜŞ YOLDA RİNO.. SALDIRAN ADAMIN ELİNDEN ALDIĞI ELDİVEN...
POLİSE ELDİVENİ DE GÖSTERDİM AMA NETİCE ALAMADIM... BU TİP ELDİVENİ HERKES GİYİYORDU...
RİNO, ELİYLE DUVARDA Kİ ELDİVENİ İŞARET EDER... CARMELO ELDİVENİ GÖRÜR GÖRMEZ IRKILIR...

ELDİVENİ GETİREN ÇOCUK BAŞKA AÇIKLAMALARDA BULUNDU.
RİNO!.. BABANA YUMRUĞU ATANIN ADI CLAUDIO... ARKADAŞLARI ÇAĞIRIRKEN DUYDUM...
SAĞOL, RENZO!.. BU ADI ASLA UNUTMAYACAĞIM...
ARTIK CARMELO'NU ŞÜPHESİ YOKTU... BU İSİM VE BU ELDİVEN, BİRKAÇ GÜN ÖNCE BENZİN İSTASYONUNU SOYMAYA KALKAN GENCE AİTTİ...
BENİM DE SANA ANLATACAKLARIM VAR RINO... AMA NEDEN ŞAHİTLERE SALDIRDIN?!
OLAYDAN SONRA ARAŞTIRMALARA BAŞLADIM.. CLAUDIO'YA AİT HİÇBİR İZ YOKTU.. BU ARADA LİSEYİ BİTİRMİŞ, ÜNİVERSİTEYE YAZILMIŞTIM...
SIK SIK BABAMI ZİYARETE GİDİYORDUM.. DÜŞKÜNLER EVİNDE İSKEMLEYE MAHKÛM YAŞIYORDU..
BİNADAN HER SEFERİNDE KİN DOLU ÇIKIYORDUM.. HEM ONU BU HALE SOKANDAN, HEM DE ONU KURTARMAK İÇİN PARMAKLARINI BİLE KIPIRDATMIYANLARDAN NEFRET EDİYORDUM...
BENİ ANLA CARMELO... ŞAHİTLER DÖRT KİŞİYDİ... BİRAZ CESUR OLSALAR, BABAM ŞİMDİ YÜRÜRDÜ.. BEYNİMİ, BU DÖRT İSİM KEMİRİYORDU.. DELİ GİBİYDİM.. BÜTÜN KİNİMİ ONLARIN ÜZERİNE BOŞALTTIM...
VE BİRGÜN HEPSİNİ CEZALANDIRMAYA KARAR VERDİN HA?
EVET... ASLINDA ONLARIN CANINI DA YAKMAK İSTEMİYORDUM... SADECE SUÇSUZ YERE SALDIRILMANIN NE DEMEK OLDUĞUNU...
...ANLATMAK İSTEDİM.. BOKS KURSLARINA BU YÜZDEN YAZILDIM.. FAKAT SON GİTTİĞİM ŞAHİDİ, MEMUR MARKO FERRETİ'Yİ BU GECE ÖLDÜRDÜM SANIYORUM...

DEVAMI VAR

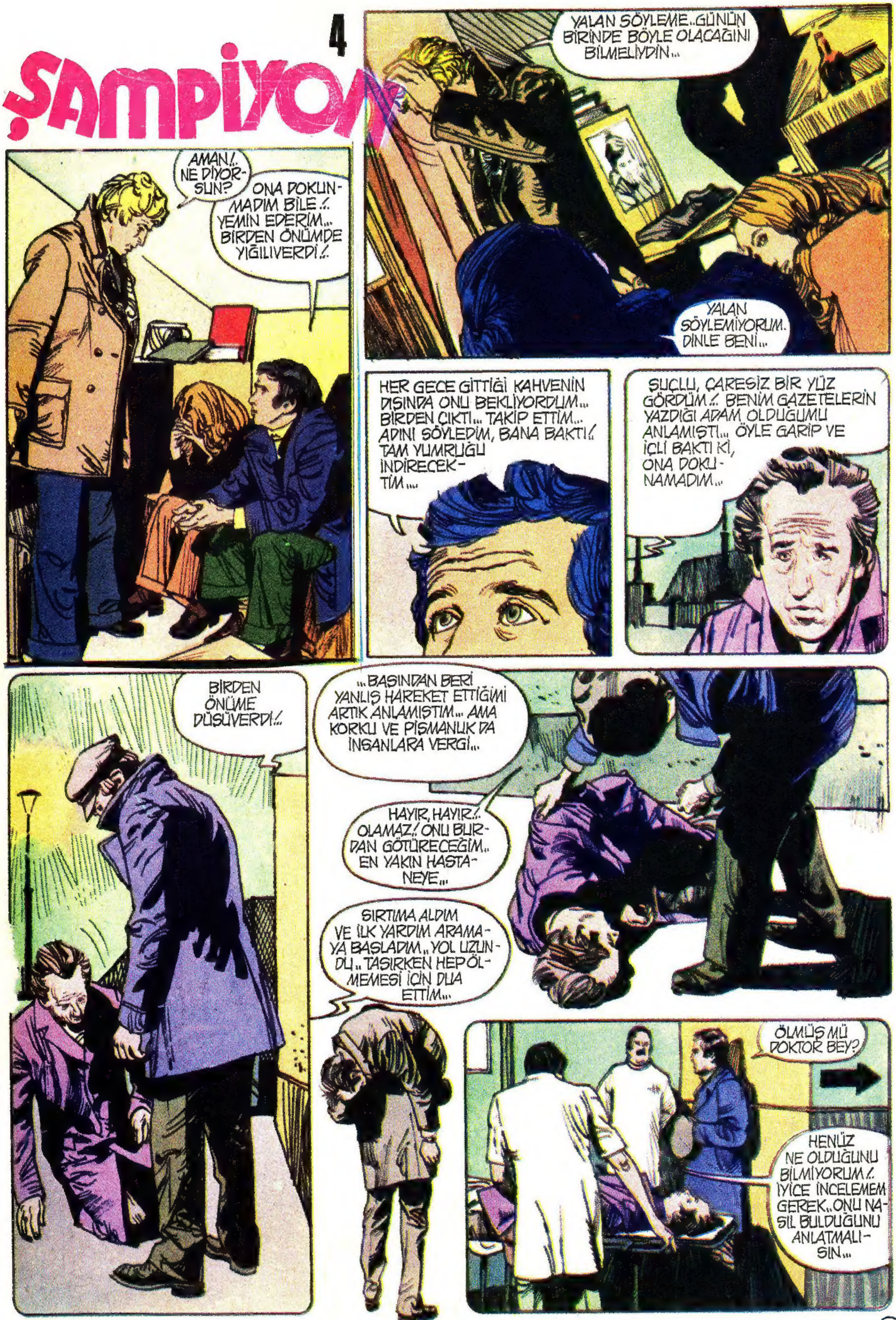
4
ŞAMPİYON
YALAN SÖYLEME..GÜNÜN BİRİNDE BÖYLE OLACAĞINI BİLMELİYDİN...
AMAN!.. NE DİYORSUN?
ONA DOKUNMADIM BİLE!.. YEMİN EDERİM... BİRDEN ÖNÜMDE YIĞILIVERDİ!..
YALAN SÖYLEMİYORUM. DİNLE BENİ...
HER GECE GİTTİĞİ KAHVENİN DIŞINDA ONU BEKLİYORDUM... BİRDEN ÇIKTI... TAKİP ETTİM... ADINI SÖYLEDİM, BANA BAKTI!. TAM YUMRUĞU İNDİRECEKTİM...
SUÇLU, ÇARESİZ BİR YÜZ GÖRDÜM!.. BENİM GAZETELERİN YAZDIĞI ADAM OLDUĞUMU ANLAMIŞTI... ÖYLE GARİP VE İÇLİ BAKTI Kİ, ONA DOKUNAMADIM...
BİRDEN ÖNÜME DÜŞÜVERDİ!..
...BAŞINDAN BERİ YANLIŞ HAREKET ETTİĞİMİ ARTIK ANLAMIŞTIM... AMA KORKU VE PİŞMANLIK DA İNSANLARA VERGİ...
HAYIR, HAYIR!.. OLAMAZ! ONU BURDAN GÖTÜRECEĞİM.. EN YAKIN HASTANEYE...
SIRTIMA ALDIM VE İLK YARDIM ARAMAYA BAŞLADIM.. YOL UZUNDU.. TAŞIRKEN HEP ÖLMEMESİ İÇİN DUA ETTİM...
ÖLMÜŞ MÜ DOKTOR BEY?
HENÜZ NE OLDUĞUNU BİLMİYORUM!.. İYİCE İNCELEMEM GEREK..ONU NASIL BULDUĞUNU ANLATMALISIN...

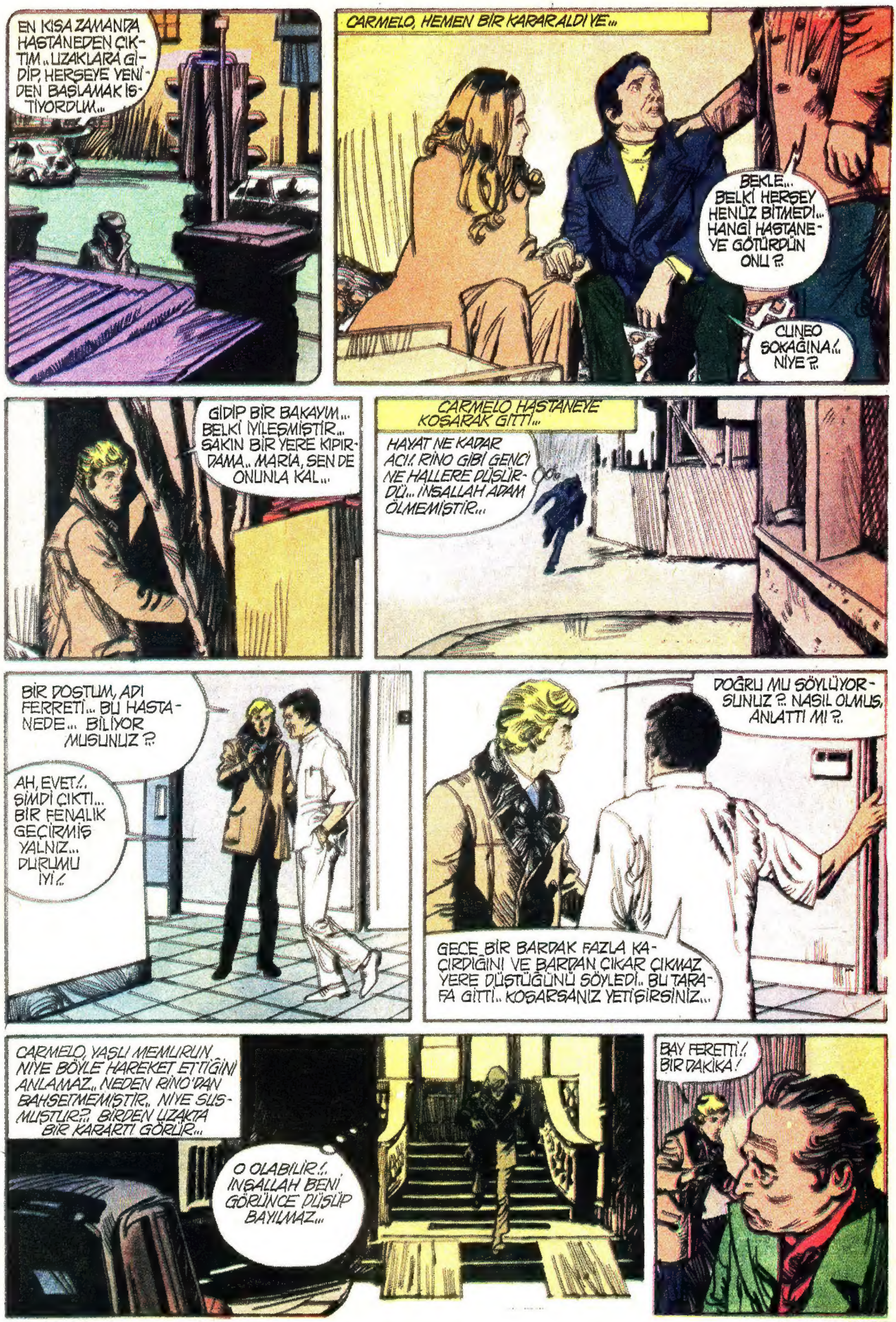
EN KISA ZAMANDA HASTANEDEN ÇIKTIM.. UZAKLARA GİDİP, HERŞEYE YENİDEN BAŞLAMAK İSTİYORDUM...
CARMELO, HEMEN BİR KARAR ALDI VE...
BEKLE... BELKİ HERŞEY HENÜZ BİTMEDİ... HANGİ HASTANEYE GÖTÜRDÜN ONU ?..
CUNEO SOKAĞINA!.. NİYE ?..
GİDİP BİR BAKAYIM... BELKİ İYİLEŞMİŞTİR... SAKIN BİR YERE KIPIRDAMA.. MARIA, SEN DE ONUNLA KAL...
CARMELO HASTANEYE KOŞARAK GİTTİ...
HAYAT NE KADAR ACI!.. RİNO GİBİ GENCİ NE HALLERE DÜŞÜRDÜ... İNŞALLAH ADAM ÖLMEMİŞTİR...
BİR DOSTUM, ADI FERRETİ... BU HASTANEDE... BİLİYOR MUSUNUZ ?..
AH, EVET!.. ŞİMDİ ÇIKTI... BİR FENALIK GEÇİRMİŞ YALNIZ... DURUMU İYİ!..
DOĞRU MU SÖYLÜYORSUNUZ ?.. NASIL OLMUŞ, ANLATTI MI ?..
GECE BİR BARDAK FAZLA KAÇIRDIĞINI VE BARDAN ÇIKAR ÇIKMAZ YERE DÜŞTÜĞÜNÜ SÖYLEDİ.. BU TARAFA GİTTİ.. KOŞARSANIZ YETİŞİRSİNİZ...
CARMELO, YAŞLI MEMURUN NİYE BÖYLE HAREKET ETTİĞİNİ ANLAMAZ.. NEDEN RİNO'DAN BAHSETMEMİŞTİR.. NİYE SUSMUŞTUR?.. BİRDEN UZAKTA BİR KARARTI GÖRÜR...
O OLABİLİR!.. İNŞALLAH BENİ GÖRÜNCE DÜŞÜP BAYILMAZ...
BAY FERETTİ! BİR DAKİKA!

DEVAMI VAR

ADAM GERİ DÖNDÜ.. YÜZÜNDE KORKU İFADESİ YOKTU... CARMELO MERAKINI YENEMEYİP SORDU...
NEDEN ONU ELE VERMEDİNİZ?..
DEMEK HERŞEYİ BİLİYORSUNUZ... KİMSİNİZ?
SİZE SALDIRMAK İSTEYEN GENCİN ARKADAŞIYIM... ZANNEDERİM ONU ANLADIĞINIZ İÇİN ELE VERMEDİNİZ.. YÜZÜNÜZDEN OLAYLARI İYİCE MUHAKEME ETTİĞİNİZ BELLİ...
EVET.. GAZETELERDE OLAYLARI OKUDUĞUM ZAMAN, HELE DÖVÜLENLERİN ŞAHİT OLDUKLARINI ÖĞRENDİĞİM ZAMAN ONUN İHTİYAR ADAMIN..
OĞLU OLDUĞUNU TAHMİN ETTİM.. ZAVALLI ADAMI KORUMAYA HİÇ BİRİMİZ CESARET EDEMEMİŞTİK... KENDİMİ HİÇ AFFETMEDİM.. DAİMA BANA DA DAYAK ATMASINI BEKLEDİM... ADIMI SÖYLEDİĞİ ZAMAN HERŞEYE RAZIYDIM...
NEDEN BAYILDIĞIMI BİLEMİYORUM.. BELKİ DE SUÇLU OLDUĞUM İÇİN... O ÇOCUĞA KORKMAMASINI SÖYLEYİN.. İCAB EDERSE DİĞERLERİNİN DE ŞİKAYETLERİNİ GERİ ALDIRMAK İÇİN UĞRAŞACAĞIM...
SAĞOLUN.. ÇOK İYİ BİR İNSANSINIZ.. ONA HABER VEREYİM...
CARMELO GERİ DÖNDÜ...
2448
TÜM OLANLARI MARIA VE RINO'YA ANLATTI...
ARTIK BİTTİ RINO.. BU HİKAYEYİ, TÜM OLANLARI UNUTMAN GEREK... DERSLERİNE BAŞLA...
EVET, HALA CLAUDIO'YU DÜŞÜNMEME RAĞMEN, YAPACAK BAŞKA BİRŞEY YOK...
İNSANLARA KÖTÜLÜK ETTİĞİMİ DÜŞÜNDÜKÇE ÇILDIRACAK GİBİ OLUYORUM.. FAKAT O ALÇAK ASİYİ UNUTMAK DA BENİ YIKIYOR..
MERAK ETME ONUNLA BEN İLGİLENECEĞİM
CLAUDIO'YU NASIL BULACAĞIMI BİLİYORUM.. ÇOK SÜRMEYECEK.. HERŞEY YOLUNA GİRECEK RINO... MARIA VE SEN, BANA BİRAZ ZAMAN VERİN... SONUÇ YAKIN...

SANA BİRŞEY SORMAK İSTİYORUM ANTONIO.. HİÇ CLAUDIO ADINDA BİR SERSERİ TANIDIN MI? MOTOSİKLETLİ BİR ÇETENİN ELEBAŞISI BU.. ELDİVENİN İÇİNDE DEMİR BİR YUMRUK SAKLIYOR
OH, EVET! CLAUDIO VILLANI.. NEDEN SORDUN?
BİR ŞİMŞEK CARMELO'NUN GÖZLERİNDE ÇAKAR...
UZUN HİKAYE... ONU NEREDE BULABİLİRİM...
KİT-KAT KLÜBE HER ZAMAN UĞRAR.. AMA DİKKATLİ OL, TEHLİKELİDİR...
AYNI GECE CARMELO KİT-KAT KLÜPTE CLAUDIO'YU ARAMAYA BAŞLAR. TAM DÖRT KEZ ÜST ÜSTE UĞRAR...
BENİ TANIDIN MI?
HİÇ GÖRMEDİM.. KİMSİNİZ?
TANIMAZSIN BENİ, AMA BURAYA SENİN BENZİN İSTASYONU SOYGUNUNUN HESABINI SORMAK VE YUMRUKLARINDA MAHVETTİĞİN İHTİYARIN İNTİKAMINI ALMAK İÇİN GELDİM...
YA! DEMEK ÖYLE? HADİ, AL BAKALIM!
HERŞEY ÇOK ÇABUK OLUR.. CARMELO YUMRUKLARINI KONUŞTURUR..
SENİ PERİŞAN EDİP ÖYLE POLİSE TESLİM EDECEĞİM...
OHH!
CLAUDIO, POLİSE TESLİM EDİLİR.. CARMELO KOMİSERE TÜM OLANLARI ANLATIR.. BİRGÜN SONRA ŞAHİTLER İFADE VERİRLER.. YAŞLI MEMUR ONLARI RINO'YU AFFETMEYE İKNA EDER... ARTIK HERŞEY ÇÖZÜMLENMİŞTİR...
BİRKAÇ GÜN SONRA RINO SPOR KLÜBÜNE CARMELO'YA TEŞEKKÜRE GELİR...
MÜHİM DEĞİL, BOŞVER! İNŞALLAH BAŞINI BİR DAHA DERDE SOKMAZSIN..
MERAK ETME!
EĞER HIRSINI DİNDİRMEK İSTERSEN BURAYA GEL. KUM TORBALARIMIZ NE GÜNE DURUYOR?
Son